



## Proyecto para crear diccionario de ciencias y humanidades

*Pablo González Casanova explica, en entrevista, los planes del Centro de Investigaciones Interdisciplinarias en Ciencias y Humanidades*

A partir del 29 de mayo, por aprobación unánime del Consejo Universitario, el Centro de Investigaciones Interdisciplinarias en Humanidades, reconocido a niveles nacional e internacional, agregó las ciencias a su denominación. "Esto no es fortuito, explica su director, Pablo González Casanova: desde hace tres o cuatro años se planteó la posibilidad de ampliar el área de actividades del centro, e incluir en el mismo, de forma institucional, a las ciencias".

Entre las nuevas tareas del Centro de Investigaciones Interdis-

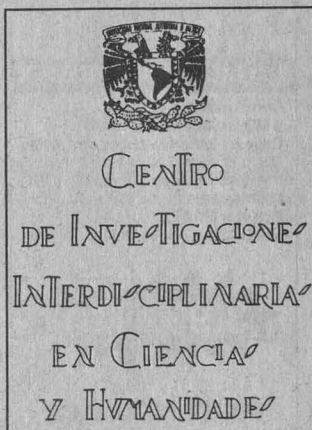

ciplinarías en Ciencias y Humanidades (CEIICH) se encuentra la elaboración de un léxico acerca de la formación de conceptos fundamentales en ciencias y humanidades. Este trabajo se concretará en la edición de un diccionario enciclopédico universitario que reúna esta información. En el ambicioso proyecto participarán universidades e institutos de México, América Latina y España; en él se utilizarán las nuevas tecnologías para obtener información como los tesauros electrónicos o hipertextos.

## Astronomía y Aragón formarán especialistas

*Ambas dependencias colaborarán en la creación del Laboratorio de Óptica y Construcción de Telescopios*

□ 11



## Ruptura en los Paisajes Interiores de Arturo Fuentes

*En la Galería de la Plástica Preparatoriana el artista exhibió una serie de pinturas festivas*

Atardecer, técnica mixta

□ 16

### Informe de Benny Weiss

La FES Zaragoza atiende a más de 50 mil pacientes en siete clínicas de la zona

□ 6

### Estudiantes premiados

Reconocimiento de Honor en el Servicio Social, para 650 pasantes

□ 8

### Seminario de conservación

La tradición oral, herramienta para rescatar el archivo histórico de la humanidad

□ 14

### Raúl Plascencia Villanueva

Urgente, reformar las leyes penales en materia de espionaje telefónico

□ 20



GRUPO COMERCIAL  
PRO IDEAS DE MEXICO

SOLO NOSOTROS CONSEGUIMOS OFERTAS DIRECTAS  
DE LOS FABRICANTES PARA LA UNIVERSIDAD  
NACIONAL AUTONOMA DE MEXICO

## ¿AUDIO Y VIDEO?



**PHILIPS**

CONTAMOS CON TODA LA LINEA DE PRODUCTOS  
PHILIPS A PRECIOS EDUCATIVOS  
ESTE PRECIO ES SOLO UN EJEMPLO

### MINISISTEMA CON CD (FW 26)

- POTENCIA DE SALIDA DE 260 w PMPO
- ECUALIZADOR DE 5 BANDAS
- SELECCION AUTOMATICA DE FUENTE
- REPRODUCTOR DE CD INTEGRADO Y PROGRAMABLE CON BRISTREAM
- DOBLE CASETERA ESTEREO
- COPIADO DE CINTA NORMAL O CON ALTA VELOCIDAD

PRECIO DE LISTA NS3,050

**1,980 Mn**

**COMPAQ**

Le sirve



LE REGALAMOS

UNA TV O UN  
MINISISTEMA  
PHILIPS

EN LA COMPRA DE  
UNA COMPUTADORA  
DE LOS MODELOS:  
- PRESARIO 520  
- PRESARIO 720  
- PRESARIO 900  
- CONTURA AERO 400  
- PORTATILES ELITE

SOLO MUESTRA  
TU CREDENCIAL  
ACTUALIZADA  
DE ESTUDIANTE O  
TRABAJADOR, Y  
ESCOGE UNO DE LOS  
2 SUPER PAQUETES

PRO IDEAS DE MEXICO S.A. DE C.V.

Calz. de Tlalpan 4867 Col. La Joya Tlalpan. México, D.F. C.P. 14090

Teléfono 10 líneas

**573 17 03**

FAX:

**573 71 31**

**LANIX**

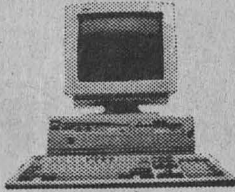

IDEAL PARA COMENZAR  
¡ BIEN !

### LANIXLIM 386SX

- Computadora 386SX/40
- 2 MB en RAM exp. a 16 MB
- Drive de 3.5" para discos de 1.44MB
- Disco Duro de 210 MB
- Interfase de video VGA con 256 Kb
- Fuente de poder de 150 watts
- Monitor VGA COLOR 14"
- MS-DOS 6.22 en español

**3,999 Mn**

POR SI FUERA POCO  
KIT DE MEJORAMIENTO  
QUE INCLUYE:

- 2 MB RAM Adicionales
- Windows 3.11 para trabajo en grupo
- Mouse Logitech

POR SOLO!

**900 Mn**

\*OFERTA LIMITADA A UN  
EQUIPO POR FAMILIA

### LANIXMART PENTIUM

LA PENTIUM MAS  
ECONOMICA  
¡ CREÁLO !

- Computadora Pentium a 60 MHz
- 8 MB en RAM
- Disco Duro de 420 MB
- Tarjeta de video PCI 1 Mb
- Memoria caché 256 Kb
- Monitor SVGA COLOR 14"
- MS-DOS, Windows, Mouse y Funda
- INCLUYE:  
MultiLAN-lite  
MultiLAN-bancos

**8,999 Mn**

**Apple**



### Performa 475

- Procesador Motorola 68LC040 a 25 MHz
- 4 MB en RAM exp. a 36 MB
- Apple Super Drive 3.5"
- Disco Duro de 250 MB
- Monitor Apple Color SVGA 14"
- Teclado Apple Design
- Mouse incluido
- Claris Works 2.1
- Intermission
- Aldus DateBook/TouchBar
- y muchos programas más



Distribuidor Autorizado  
Sector Educativo

**N\$6,950**

**digital**

### ¡PARA EL CONOCEDOR...

- Digital Venturis 486
- 4 MB en RAM expandible a 68 MB
- Disco Duro de 540 MB
- Monitor Ultra VGA de 14" a color
- Windows for WorkGroups
- Mouse incluido
- Sistema Operativo

PRECIO DE LISTA NS9,195

**VENTURIS DX2/66**  
80486DX/2 a 66 MHZ

**7,450 Mn**

**VENTURIS DX2/66**  
CON 8 MB DE MEMORIA RAM

**8,499 Mn**

Y TODA SU COMUNIDAD  
UNIVERSITARIA

**Acer**  
Garantía de poder



### ACER MATE V20

- Escalable a ODP
- Memoria caché exp. a 512 kb
- 4 MB en RAM exp. a 64 MB
- Drive de 3.5" alta densidad
- Disco Duro de 270 MB
- 8 slots libres, 5 tipo ISA y 3 PCI
- Tarjeta de video con 1 MB de DRAW exp. a 2 MB
- MS-DOS o superior
- Windows para Trabajo en Grupo
- Microsoft Office precargado en disco, que incluye la última versión de Excel, Word y Power Point en español
- Programa LabelPro para imprimir etiquetas
- Monitor SVGA COLOR 14"
- Mouse

### Y AHORA MULTIMEDIA!

### KIT SOUND BLASTER

- QUE INCLUYE:
- CD-ROM DOBLE VELOCIDAD
- Tarjeta de sonido de 16 bits
- 12 exitantes títulos multimedia
- Bocinas
- y mucho más

PRECIO DE LISTA NS12,195

**ACERMATE V20 SX2/50**  
80486SX/2 a 50 MHZ

**¡TODO!**  
POR SOLO **N\$8,900**

### PROMOCIONES

### IMPRESORAS

- StarMicronix NX1001 970 Mn
- HP DeskJet 600 2,150 Mn
- HP DeskJet 660c 3,470 Mn
- HP LaserJet 4 L 3,390 Mn
- HP LaserJet 5 P 5,800 Mn

### IMPORTANTE

- PROMOCIONES VIGENTES HASTA EL 1º DE JULIO O AGOTAR EXISTENCIAS
- TODOS LOS PRECIOS SON MAS IVA
- PRECIOS ANUNCIADOS EN PAGOS DE CONTADO
- TARJETAS DE CREDITO (APLICAN RESTRICCIONES)

# La interdisciplina, fundamental para el avance de las ciencias y el humanismo

Más de nueve años de interdisciplina

*El doctor Pablo González Casanova, director del Centro de Investigaciones Interdisciplinarias en Ciencias y Humanidades, dijo en entrevista que se instituirá un consejo nacional de investigadores en activo que evaluará los proyectos de trabajo del centro*

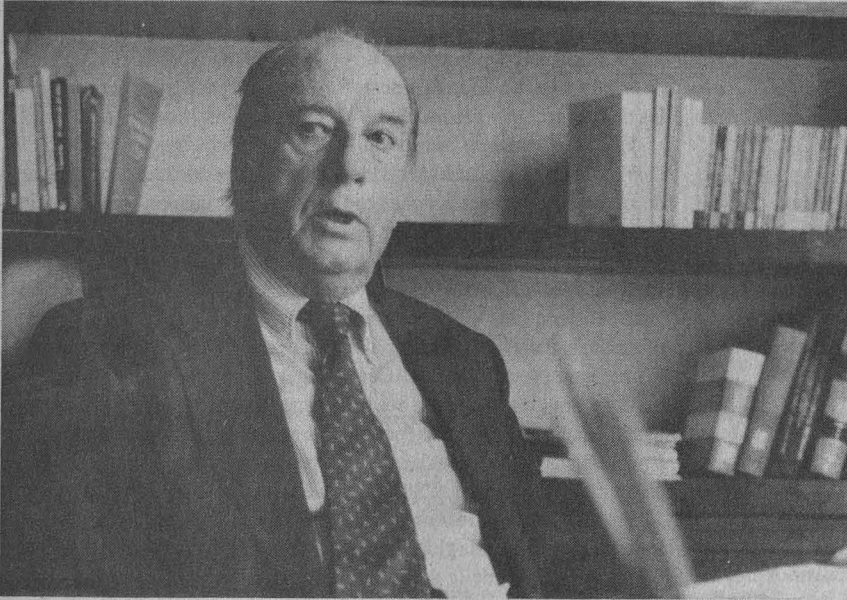

El doctor Pablo González Casanova dijo que como parte del programa de trabajo del centro se prevé la creación de un doctorado en ciencias de la complejidad.

Foto: Juan Antonio López

*El Centro de Investigaciones Interdisciplinarias en Humanidades (CIIH) se creó el 20 de enero de 1986. Para su creación se fusionaron los recursos académicos del Programa Universitario Justo Sierra y el Centro de Estudios sobre Estados Unidos de Norteamérica, con el principal objetivo de integrar y canalizar racionalmente los esfuerzos académicos en torno a proyectos interdisciplinarios en el campo de las humanidades.*

*Desde su creación y hasta 1993 se habían concluido 69 proyectos de investigación, 37 de ellos referidos a problemas nacionales. En los restantes se ha prestado especial atención al estudio de la región latinoamericana, a las relaciones de México con Centroamérica y Estados Unidos, a problemas actuales del mundo en desarrollo, así como a problemas de teoría y método en las ciencias sociales.*

*En el CIIH se desarrollaron cuatro líneas fundamentales de investigación: Los Problemas del Mundo en Desarrollo, la República Mexicana y los Grandes Problemas Nacionales, las Entidades Federativas: Sociedad, Economía, Política y Cultura, y Problemas Relativos a la Crisis y sus Alternativas, entre los que destaca un estudio a fondo de la producción, circulación y consumo de artículos de primera necesidad.*

**D**ESDE su fundación en 1986, el ahora llamado Centro de Investigaciones Interdisciplinarias en Ciencias y Humanidades (CIIH) se consolidó como uno de los núcleos de investigación más importantes a niveles nacional e internacional y como semillero de nuevas generaciones de investigadores.

A partir del 29 de mayo, por aprobación unánime del Consejo Universitario, el Centro de Investigaciones Interdisciplinarias en Humanidades (CIIH) cambió su denominación por la de Centro de Investigaciones Interdisciplinarias en Ciencias y Humanidades.

Al respecto, el doctor Pablo González Casanova, director de ese centro, explicó en entrevista que aproximadamente desde hace tres o cuatro años se planteó la posibilidad de ampliar el área de actividades del CIIH e incluir en el mismo,

de forma institucional, el área de ciencias.

“Esto no es fortuito: desde hace tiempo se realizaron algunos estudios de tipo interdisciplinario en las áreas científicas, entre ellos algunos que se referían a salud, investigación científica y humanística en México, o a problemas de tipo ecológico.”

Por otra parte, se realizó un seminario de matemáticas y ciencias sociales en colaboración con el Instituto de Investigaciones en Matemáticas Aplicadas y en Sistemas. En fecha reciente se fundó, en colaboración con el Centro de Investigación y Estudios Avanzados (Cinvestav) del IPN, y a invitación del doctor Rolando García, un seminario de sistemas complejos.

“Las ciencias de la complejidad, explicó el doctor González Casanova, se desarrollaron, parti-

cularmente, en la segunda mitad del siglo XX, y proponen desde entonces el estudio de estructuras y patrones que aparecen tanto en las ciencias de la materia como en las de la vida y las del hombre. El seminario de sistemas complejos es otro antecedente más de los trabajos en el área de las ciencias.

## Nuevas Tareas

Debido a la nueva estructura del CIIH, dijo el doctor González Casanova, “pensamos que existen tres tareas en lo inmediato que se deben realizar. La primera se refiere al programa de actividades, la segunda a su nueva organización, y la tercera al personal que colabore en él.

“En cuanto al programa, agregó, hay dos formas de elaborarlo: una

Pasa a la página 4



El CEIICH continuará los estudios acerca de la globalidad y de la democracia regional y universal.

### La interdisciplina...

Viene de la página 3

desde la perspectiva de los investigadores que trabajan aquí y con los cuales hemos formulado un primer programa que abarca varios proyectos, entre ellos el de preparar un doctorado en ciencias de la complejidad."

Explicó que otro proyecto corresponde a la formación de conceptos en ciencias y en humanidades con tres niveles: uno mínimo en el cual se estudiarán algunos aspectos de la evolución de las ciencias y las humanidades.

Un nivel medio en el que se elaborará un léxico acerca de la formación de conceptos en ciencias y humanidades. Un tercer nivel más ambicioso, en el que se considera la participación de universidades e institutos de la República Mexicana, de América Latina y España. "El proyecto consistiría en editar un diccionario enciclopédico de la UNAM respecto de la formación de conceptos en ciencias y humanidades".

El objetivo consiste en integrar ese diccionario enciclopédico mediante los nuevos métodos de obtener información, como los tesauros electrónicos o hipertextos que per-

miten un manejo rápido y eficiente de la información a diferentes niveles de abstracción y generalidad.

El doctor González Casanova indicó que también se planea el estudio de los clásicos de la interdisciplina en ciencias y humanidades. "A pesar de que la última oleada de interdisciplina inicia en los años 50, desde antes, a lo largo de la historia de la ciencia, se ha planteado este tipo de problemas, de manera que pretendemos estudiar quiénes son los clásicos en la interdisciplina en las distintas épocas y publicar una antología o una colección con sus obras más notables".

Asimismo, el centro continuará los estudios acerca de la globalidad, del mundo actual, de la democracia, no sólo a nivel nacional o regional sino universal, haciendo énfasis en el problema de las alternativas económicas y sociales ante la situación de crisis que vive el mundo.

### Consejo Nacional

Aunque hasta el momento éstos sean los nuevos proyectos, se podrán añadir otros que propongan los propios investigadores. Para ello existirá un consejo nacional integrado por investigadores en activo, que se reunirá por lo menos dos veces al año para considerar los programas propuestos y el estado de los que ya se estén realizando.

"En las divisiones de las ciencias y las humanidades estarán profesores y especialistas en ciencias de la materia, de la vida y de las ciencias humanas; ellos mismos aprobarán en forma definitiva los anteproyectos que estamos preparando y otros que nos presenten los investigadores de la UNAM, principalmente."

El centro trabajará mediante proyectos y seminarios permanentes. Los primeros estarán a cargo de coordinadores que tendrán toda la autonomía académica necesaria para realizar su trabajo; los seminarios tendrán una organización colectiva, también autónoma, con un coordinador ejecutivo en cada uno de ellos.

En la nueva organización se prevé que el Centro se convierta en un lugar de reunión para las nuevas generaciones de investigadores interesados en la interdisciplina, terreno fundamental para el avance de las ciencias y la redefinición del humanismo. De ahí que se pretenda ampliar el grupo de investigadores, que en forma permanente están adscritos al mismo con algunos jóvenes investigadores que vengan a trabajar a él y que cuenten ya con una amplia preparación en investigación, concluyó. ■

### XXIV FERIA METROPOLITANA DEL LIBRO

Presentación del Fondo Editorial de la Facultad de Filosofía y Letras

Instalaciones de Exhibimex Salón de Actos

Antonio M. Anza esquina avenida Cuauhtémoc

Lunes 26 de junio, 18 horas

# CompuDabo

**SUPERTIENDA DE COMPUTO Y OFICINA**

## Ofertas Increibles en Computadoras ACER

### ACERMATE ESCRITORIO

4Mb RAM  
270MB Disco duro, Drive 3½"  
MS-DOS, Windows  
Paquete LOTUS SMARTSUITE  
Monitor Color Ultra VGA 14"

**486 DX2/66      N\$ 6,799**

**486 DX4/100      N\$ 7,465**

### ACERPAC MULTIMEDIA

Mismas características que ACERMATE y además incluyen:

- CD-ROM, Bocinas
- Fax modem, Contestadora
- 5 Títulos de Microsoft HOME
- Golf, Dinosaurs, Cinemania,
- Enciclopedia Encarta y Beethoven

**486 DX2/66      N\$ 9,175**

**486 DX4/100      N\$ 9,799**

### ACERNOTE PORTATILES

4Mb RAM  
170MB Disco duro, Drive 3½"  
MS-DOS, Mouse Trackball

**486 SX33      N\$ 7,195**

### ACERMATE y ACERPAC

Agregar N\$ 200 con disco duro de 420Mb  
Agregar N\$ 200 con MICROSOFT OFFICE

**En Junio todos los diskettes con el 20% de descuento.**

Visita nuestras tiendas y encuentra un mundo de accesorios y consumibles para tu PC.

- Los precios no incluyen I. V. A.
- Ofertas válidas con credencial vigente hasta el 30 de junio ó agotar existencias
- Precios con base a pago en efectivo
- Aceptamos todas las tarjetas de crédito

Suc. Portales

Calz. de Tlalpan 1260  
Col. Albert, Portales  
México, D.F.  
Tel. 672-7600

Suc. Rojo Gómez

Canal de Tezontle 143 A  
Col. Dr. A. Ortiz Tirado  
México, D.F.  
Tel. 694-9713

Ventas Telefónicas

674-8930 c\10 líneas

Fax: 539-1214

Un plantel en el oriente de la ciudad

En su sesión del 7 de agosto de 1975, el Consejo Universitario aprobó la creación de la Escuela Nacional de Estudios Profesionales (ENEP) Zaragoza, en respuesta al aumento significativo de la demanda de educación superior en el país, registrada durante la década de los años 70, aunque oficialmente el 23 de septiembre de ese mismo año entró en funcionamiento. En virtud de que desde el segundo semestre de 1992 la escuela impartió el doctorado en Ciencias (Biología), el 19 de mayo de 1993, el máximo órgano colegiado de la UNAM, el Consejo Universitario, aprobó el cambio de nombre por Facultad de Estudios Superiores (FES) Zaragoza. La facultad cuenta con dos campus universitarios en la delegación Iztapalapa. Actualmente tiene una población estudiantil de 6 mil 625 alumnos, 5 mil 318 en el nivel licenciatura, mil 146 en el nivel técnico, 120 en diplomas y cursos posttécnicos, 22 en especialidades, 13 en maestría y seis en doctorado, y su plantilla académica la conforman mil 545 profesores. En esta unidad multidisciplinaria se imparten las carreras de Químico Farmacéutico Biólogo, Médico Cirujano, Biología, Psicología, Cirujano Dentista, Ingeniería Química y Enfermería, así como algunas maestrías y el doctorado en Ciencias, y diversos diplomados y especializaciones.

## Por concluir la renovación de los planes de estudio de cinco carreras en Zaragoza

*Al rendir el primer informe de su segundo periodo como director de esa facultad, Benny Weiss señaló que se crearon cuatro diplomados. El rector José Sarukhán inauguró el centro de cómputo de la dependencia*

GUSTAVO AYALA

Cada año la Facultad de Estudios Superiores (FES) Zaragoza atiende a más de 50 mil pacientes con problemas de salud y de comportamiento en las siete clínicas donde presta sus servicios, cinco de ellas localizadas en el municipio de Nezahualcóyotl, una en Los Reyes, La Paz, y otra en el campo número 1 de la facultad, aseguró el doctor Benny Weiss Steider al rendir su primer informe de labores 1994-1995 correspondiente a su segundo periodo como director de esa dependencia.

Apuntó que en 1994, al igual que en años anteriores, la facultad ocupó el primer lugar en la obtención de premios en el concurso anual de servicio social universitario *Gustavo Baz Prada*, al recibir 42 de ellos, de los cuales 15 fueron primeros, 11 segundos y 16 terceros sitios.

En el auditorio del campo 1, el doctor Weiss Steider destacó que entre 1994 y 1995 aumentó más de cien por ciento la infraestructura de cómputo al adquirirse 191 equipos, que sumados a los existentes hicieron un total de 333.

Cabe señalar que el doctor Sarukhán inauguró el centro de cómputo de la FES Zaragoza, donado por la Fundación UNAM.

Asimismo, mediante el Programa Fundación UNAM de Apoyo al Equipamiento de Clínicas Odontológicas Universitarias, la facultad obtuvo 14 unidades odontológicas para el desarrollo de actividades docentes con alumnos de pregrado y posgrado. "Con estos equipos se crearon cuatro áreas de quirófano para las actividades de la enseñanza de la cirugía bucal, lo que ha propiciado la utilización de áreas más higiénicas y ha redundado en la ele-

vación de la calidad en el aprendizaje de los alumnos".

Por otro lado, mencionó que se establecieron enlaces con universidades y diversos organismos con el fin de fortalecer el posgrado de la FES y generar programas docentes, de investigación y educación continua, con Canadá, Venezuela, Argentina y Estados Unidos. Además se consolidaron las relaciones académicas con las universidades autónomas de Nuevo León, Campeche, Chihuahua y Tlaxcala.

### Proyectos de Investigación

El director de la FES manifestó que en su primer año de labores se concluyeron dos investigaciones en educación, cuyas aportaciones influyen directamente en los procesos de diseño curricular.

Mediante el Comité General de Investigación se aprobaron 25 proyectos: 16 en el área de salud, tres en ecología, cuatro en cómputo y dos en desarrollo tecnológico. También se publicaron 10 artículos en revistas internacionales y 20 en nacionales.

Aseveró que con el diseño de los diplomados Higienista y Asistente Dental, Atención Integrada en Maloclusiones, Psicología Organizacional e Investigación Educativa, son ya ocho los que se imparten en el plantel, mientras que tres diplomados más están en proceso.

Entre 1994 y 1995 se establecieron 51 convenios con diferentes instituciones en el Distrito Federal y con algunas empresas en los municipios del Estado de México. Se atendieron diversas necesidades en materia de salud ambiental en coordinación con la Secretaría de

Ecología de esa entidad y con empresas de los municipios de Chalco y Nezahualcóyotl.

En su primer informe, el doctor Benny Weiss externó que, por medio de la carrera de Biología, se realizaron estudios acerca de salud ambiental, evaluación, rendimiento y adaptación de suelo, flora y fauna regionales, así como análisis de los efectos de la lluvia ácida y de la calidad del agua en diversos municipios mexicanos.

Respecto de la renovación de los planes de estudio, señaló que en las carreras de Biología, Químico Farmacéutico Biólogo, Ingeniería Química y Cirujano Dentista presentan entre 60 y 90 por ciento de avance en el cambio de su currícula, en tanto que el de la licenciatura en Enfermería ya fue aprobado en lo general por el Consejo Técnico.

Finalmente, informó que en la actualidad el acervo bibliográfico de la facultad es de 33 mil 840 títulos de libros en 106 mil 858 volúmenes, 10 por ciento más que el año anterior, así como 44 mil 165 volúmenes en 847 títulos, lo que representó un incremento de 11 por ciento respecto del periodo 1993-1994.

En su intervención, el rector José Sarukhán dijo que la nueva estructura que se propone para el posgrado de la UNAM podrá ayudar a que las unidades multidisciplinarias aprovechen tal esfuerzo y aumenten su matrícula en ese nivel a un número bastante mayor que el que actualmente tienen. "Es una tarea de todos en la Universidad, porque tenemos la capacidad humana para influir en el posgrado más de lo que lo estamos haciendo".

En su informe, el doctor Benny Weiss indicó que cada año la Facultad de Estudios Superiores (FES) Zaragoza atiende a más de 50 mil pacientes con problemas de salud y de comportamiento, en las siete clínicas donde presta sus servicios.



Foto: Marco Millares

En otra parte de su discurso, el rector Sarukhán puntualizó que una vez fortalecido el sistema de educación abierta y a distancia en la UNAM, éste se llevará a cada una de las capitales de las entidades de la República, en combinación con la asociaciones de egresados de la UNAM.

Estableció que el propósito es hacer llegar este sistema a todas las entidades, y que los profesionistas que ahí radican puedan aprovechar la experiencia que tiene la Universidad. "Cuando podamos tener insta-

lados estos sistemas de teleconferencias será más estimulante para los alumnos, no sólo escuchar la voz del conferencista, sino que también puedan establecer un diálogo que hace el proceso pedagógicamente más rico y eficiente".

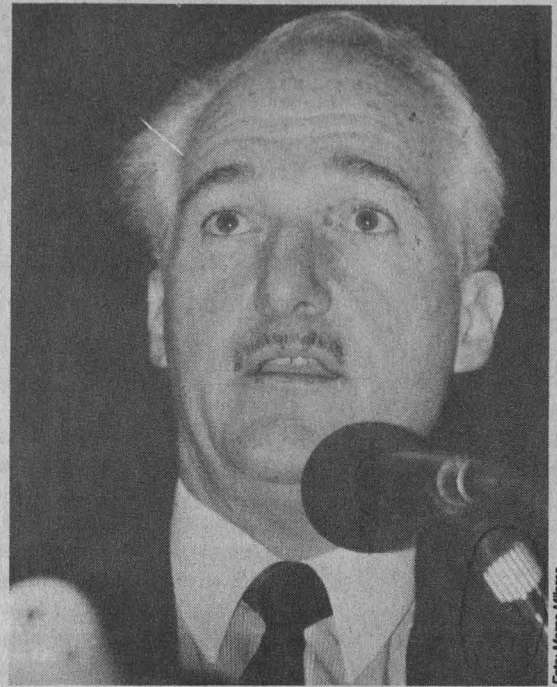
**Primer Curso de Educación a Distancia**

Al término del informe, la videoaula de la biblioteca de la FES se enlazó con el Centro de Investi-

gación y Servicios Educativos (CISE), para la impartición del primer curso de educación a distancia en ambas instituciones, *Evaluación de los Aprendizajes*. ■

# ESTA ES UNA MUESTRA DE NUESTROS BAJOS PRECIOS

En Microexpress encontrarás siempre los mejores precios. Además contamos con promociones que no podrás creer que existen.



**AcerMate 386SX**  
**Procesador 386SX-33 mhz**  
**Disco duro de 420 MB**  
**2 MB de memoria RAM**  
**Monitor monocromático**

**N\$4,599**

**Con monitor color**  
**UltraVGA de 14"**

**N\$5,099**



Convierta sus equipos en centros de comunicación

PREGUNTENOS

COMO HACERLO

**AcerMate 486 Smartsuite**  
**Disco duro de 270 MB**  
**4 MB de memoria RAM**  
**Monitor color UltraVGA**  
**MS Windows para Trabajo en Grupo**  
**MS Mouse**  
**Lotus Smartsuite**

**486SX2-50**

**N\$6,719**

**486DX2-66**

**N\$7,299**

**486DX4-100**

**N\$7,959**

**Con Microsoft Office V4.2 en lugar de Lotus Smartsuite. añadir**

**N\$192**

Estos precios son válidos hasta agotar existencias y son en base a pagos de contado. No incluyen IVA.

**¡¡COMPRUEBALO!!**

**Microexpress**

Lorenzo Rodríguez 46 Esq. Felix Parra  
 Col. San José Insurgentes México, D.F. 03900  
 Tel 598-1938 598-6762 598-1222  
 Fax 6113836

Una legión de profesionales para la sociedad

En 1994 inició su servicio social un total de 14 mil 300 alumnos de todas las carreras y se emitieron 27 mil 900 cartas únicas de liberación, tanto de estudiantes de nuestra casa de estudios como de las escuelas incorporadas. De acuerdo con datos del último informe de labores del doctor Juventino Servín Peza, director del Programa del Servicio Social Multidisciplinario, el año pasado recibieron más de 700 alumnos, de diferentes entidades universitarias, el Reconocimiento al Servicio Social de Honor. Este premio distingue a los prestadores que en el cumplimiento de su labor sobresalieron por su compromiso con el desarrollo del país.

## Mediante el servicio social la UNAM cumple con México: José Sarukhán

*Un total de 650 pasantes y responsables de proyectos recibieron el reconocimiento que anualmente la institución entrega a los universitarios que cumplen de manera ejemplar con esta labor*

**M**illones de personas viven en condiciones de pobreza, y ante este hecho la UNAM cumple responsablemente con México mediante el servicio social que prestan sus alumnos en diferentes zonas de la República, afirmó el doctor Jaime Martuscelli, secretario general, al dar lectura al discurso preparado por el rector José Sarukhán en la ceremonia en la que 650 pasantes de diferentes carreras y responsables de proyectos recibieron el *Reconocimiento de Honor en el Servicio Social*.

En el acto, en que se entregó el reconocimiento que el Programa del Servicio Social Multidisciplinario entrega a los alumnos que cumplieron de manera ejemplar con su labor, el doctor Jaime Martuscelli señaló que la responsabilidad y compromiso de los universitarios con la

sociedad comienza desde que inician este servicio.

En la ceremonia, celebrada el 5 de junio en el Auditorio de la Facultad de Contaduría y Administración (FCA), el doctor Martuscelli dijo, de acuerdo con el discurso del rector, que el servicio social en nuestra Universidad se ha ampliado, mejorado y desarrollado para que los estudiantes conciban este requisito como un complemento de su formación profesional.

“Con el servicio social, agregó, la Universidad amplía su presencia y reafirma en los pasantes los valores de la solidaridad y del compromiso. Los alumnos que ahora reciben su carta de reconocimiento se enfrentaron a circunstancias diferentes a las habituales, como deficiencias de recursos y equipo; además los trabajos que realizaron de

manera profesional los hicieron en forma multidisciplinaria.”

Indicó que lo anterior adquiere relevancia en estos tiempos de crisis, que exigen otorgarle al servicio social una connotación real. Ahora ya no solamente los médicos pueden contribuir a subsanar las dolencias más grandes del país, sino que el resto de los profesionistas (técnicos, sociólogos, humanistas y artistas) puede aportar algo a la sociedad.

Al respecto dijo que el programa de *Servicio Social de las Artes* es sólo un ejemplo de cómo nuestra casa de estudios “se conduce en razón de lo que exigen las circunstancias actuales, y refrenda la vocación de cumplir con las encomiendas que la nación le ha hecho”, concluyó.

Por su parte el licenciado Rafael Cordera Campos, secretario de Asuntos Estudiantiles, exhortó a los universitarios a concebir el servicio social como una experiencia gratificante, ya que gracias a que existen programas multidisciplinarios con objetivos concretos con sus destinatarios, los pasantes pueden trabajar en el área que más les interese.

Cordera Campos dijo que la Universidad cuenta con planes institucionales multidisciplinarios que están ligados a las tareas prioritarias de la nación, con el fin de que los alumnos no pasen inadvertidos ante una actividad real en su profesión.

“Con este trabajo, finalizó, el prestador social se vincula de manera directa con los problemas del país, por lo que los pasantes corresponden de manera respetuosa y solidaria a lo que México les ha dado en su educación.” ■



Jaime Martuscelli, Rafael Cordera, Francisco Gómez y Juventino Servín durante la entrega de reconocimientos a los estudiantes que cumplieron con el servicio social.



# La ANFECA, ejemplo de unidad y de trabajo: Jaime Martuscelli

José Antonio Echenique, director de la Facultad de Contaduría, dijo que la acreditación de los programas de la profesión debe culminar en brindar mejores oportunidades de desarrollo profesional

Los programas de estudio de Contaduría y Administración que se imparten en las distintas instituciones de educación superior del país deben ser un medio para impulsar el mejoramiento general de la calidad académica, y así lograr el reconocimiento de esta profesión a niveles nacional e internacional, señaló José Antonio Echenique García, director de la Facultad de Contaduría y Administración (FCA).

Luego de inaugurar, el 8 de junio, la XXXVI Asamblea de la Asociación Nacional de Facultades y Escuelas de Contaduría y Administración (ANFECA), el también

director general de esta organización señaló que el reto "es que la acreditación de los programas de esta profesión culmine en brindar mejores oportunidades de desarrollo profesional a nuestros estudiantes, para que puedan encarar las contingencias que vive el mundo actual".

En el auditorio José Sánchez Villaseñor de la Universidad Iberoamericana y en presencia del secretario general de la UNAM, doctor Jaime Martuscelli -quien asistió en representación del rector José Sarukhán-, el director de la FCA dijo que en estos tiempos de incertidumbre es necesario redoblar es-

fuerzos para cubrir las necesidades de la sociedad y mantener el espíritu de unidad entre todas las instituciones que integran a la ANFECA.

Por su parte, el doctor Jaime Martuscelli resaltó la labor de la ANFECA por ser "un ejemplo de unidad y de trabajo para otras asociaciones internacionales, ya que cumple un papel fundamental en la vida académica de este país".

La evaluación, dijo, es impostergable, más aún a la luz de los compromisos y responsabilidades que impone el Tratado de Libre Comercio. ■

## La XXXV Asamblea de la ANFECA

El 8 de junio de 1994, en la XXXV Asamblea de la Asociación Nacional de Facultades y Escuelas de Contaduría y Administración (ANFECA), celebrada en Morelia, Michoacán, el contador José Antonio Echenique, director de la Facultad de Contaduría y Administración (FCA), fue elegido por unanimidad para presidir al Consejo Nacional Directivo 1994-1996. También se eligió, por unanimidad, a la Universidad Americana de Acapulco como sede de la reunión 37, que tendrá lugar el mes de junio de 1996.

## digital™ VENTURIS 486

PROCESADOR 80486  
CHIP UP A OVER DRIVE PENTIUM  
4MB DE RAM EXPANDIBLE A 36 MB  
1 DRIVE DE 1.4 MB 3.5"  
MONITOR COLOR ULTRA VGA 14"  
TARJETA DE VIDEO ULTRA VGA VESA  
LOCAL BUS DE 1 MB  
MOUSE  
WINDOWS PARA TRABAJO EN GRUPOS  
OFFICE MICROSOFT PREINSTALADO  
MS-DOS 6.2 3 AÑOS DE GARANTIA

80486 SX2 DE 50 MHZ  
N\$ 6,890  
CON DISCO DURO DE 540 MB

80486 DX2 DE 66 MHZ  
N\$ 7,490  
CON DISCO DURO DE 540 MB

**hp** HEWLETT  
PACKARD

IMPRESORA HP DESKJET 520 N\$ 1,795  
IMPRESORA HP DESKJET 500C N\$ 1,895  
IMPRESORA HP DESKJET 560C N\$ 2,995  
IMPRESORA HP DESKJET 600 N\$ 2,295  
IMPRESORA HP LASERJET 4L N\$ 3,395  
IMPRESORA HP LASERJET 5P N\$ 5,850  
IMPRESORA HP LASERJET 4PLUS N\$ 9,395

## VENTURIS 486 MULTIMEDIA

PROCESADOR 80486  
CHIP UP A OVER DRIVE PENTIUM  
4MB DE RAM EXPANDIBLE A 36 MB  
1 DRIVE DE 1.4 MB 3.5"  
MONITOR COLOR ULTRA VGA 14"  
TARJETA DE VIDEO ULTRA VGA VESA  
LOCAL BUS DE 1 MB  
MOUSE  
WINDOWS PARA TRABAJO EN GRUPOS  
OFFICE MICROSOFT PREINSTALADO  
MS-DOS 6.2 3 AÑOS DE GARANTIA  
KIT MULTIMEDIA:  
SOUNDBLASTER PRO, 12 TITULOS  
FAX MODEM 14,400 BAUDS. CD-ROM  
DOBLE VELOCIDAD, TARJETA DE SONIDO  
Y BOCINAS.

80486 DX2 DE 66 MHZ  
N\$ 9,640  
CON DISCO DURO DE 540 MB

## VIADUCTO: GRUPO ASIS

JOSE EGUIARA Y EGUREN 27-2  
COL. VIADUCTO PIEDAD CERCA  
METRO VIADUCTO Y CORUÑA  
519-76-61, 519-47-61 Y 530-21-29

PROCESADOR 80486  
4MB DE RAM EXPANDIBLE A 36 MB  
2 PUERTOS SERIALES,  
1 PUERTO PARALELO  
1 DRIVE DE 1.4 MB 3.5"  
DISCO DURO DE 270 MB  
MONITOR COLOR ULTRA VGA 14"  
MOUSE  
MS-DOS  
TECLADO EXTENDIDO  
LOTUS SMART SUITE

REGULADOR DE VOLTAJE 5 KVA N\$ 390  
NOBREAK 450W CON REGULADOR N\$ 1,390



\*TODOS LOS PRECIOS SON MAS I.V.A.  
\*VALIDO HASTA AGOTAR EXISTENCIAS

\*PAGOS CON TARJETA DE CREDITO  
APLICAN RESTRICCIONES

## SUCURSAL CU MICRO TECNOLOGIA

AV. UNIVERSAL No. 2079 ESQUINA COPILCO  
LOCAL 6 PLAZA MANZANA FRENTE A DE TODO  
554-21-92, 554-25-76 Y 554-37-04  
ABRIMOS DOMINGOS

A MEDIA  
CUADRA DE  
CIUDAD  
UNIVERSITARIA

¡CON ESTOS PRECIOS TE DAMOS LA MANO!

**Acer** ◀

80486 SX2 DE 50 MHZ N\$ 6,882.00  
80486 DX2 DE 66 MHZ N\$ 7,215.25  
80486 DX4 DE 100 MHZ N\$ 7,825.50



**LA CASA DE COMPUTO**

**Acer**



**AUMENTAR N\$200 AL PRECIO DE LAS ACER SI SE QUIEREN CON OFFICE 4.2 MICROSOFT (B)**

**APPLE PERFORMA 475  
PRUEBA ESTA MANZANA**

PROCESADOR MOTOROLA 68LC040  
50MHZ PROCESADOR, 4MB RAM  
APPLE SUPER DRIVE 3.5"  
DISCO DURO DE 250MB  
MONITOR SVGA COLOR 14"  
TECLADO APPLE DESIGN  
MOUSE INCLUIDO, CLARIS WORKS 2.1  
ALDUS DATE BOOK, TOUCH BASE  
SUPER MUNCHERS, SPECTRE CHAL.

**QUE LA COMPETENCIA LO  
INTENTE A SOLO N\$6,968.00**

**ANTIVIRUS PARA NATAS A  
SOLO N\$450, LIMPIEZA GRATIS**

**NO BREAK TRIPP LITE BC 250  
12 MINUTOS, OFERTA N\$599.00**

**REGULADOR 1200 EVITA DANOS  
EN TU PC, POR N\$309.00**

**MOUSE DE 3 BOTONES SERIAL  
A SOLO N\$55.00**

**PANTALLA ANTIREFLEJANTE DE  
CRISTAL A SOLO N\$90.00**

**FAX MODEM 9600  
INTERNO N\$233.00  
(GRATIS INSTALACION)**

**SMART LANIX 420  
EJECUTIVA**

PROCESADOR 486 CHIPUP A ODP  
4MB DE MEMORIA RAM EXP A 64MB  
DISCO DURO DE 420MB IDE  
FLOPPY DE 1.4MB DE 3 1/2  
MONITOR SVGA COLOR 14"  
MS DOS 6.22, WINDOWS 3.11  
MOUSE Y UTILERIAS

**CON PROCESADOR 486SX33  
'N\$ 5,537.00**

**CON PROCESADOR 486DX2 66  
'N\$ 6,687.00**

**ACER PAC  
SABOREALA CON DISCO DE 420MB**

CHIPUP A PENTIUM, EXP. CACHE256  
4MB DE MEMORIA RAM EXP A 36MB  
DISCO DURO DE 270MB O 420MB  
TARJETA DE VIDEO UVGA VESALBUS  
WINDOWS 3.11, T. EN GRUPOS  
MONITOR UVGA MULTISYNC 14" .28  
MOUSE MICROSOFT 2 BOTONES  
MS DOS 6.22, UTILERIAS UVGA FD 1.4MB  
OPCION LOSTUS SMART SUITE  
(B) OPCION OFFICE 4.2 MICROSOFT  
CD ROM INTERNO DE 600MB, BOCINAS  
TARJETA DE SONIDO, FAXMODEM DE  
9600, CON CONTESTADORA, ENCARTA  
GOLF, DINOSAURS, BETHOVEN, ENTR,  
PACK, CINEMANIA, TECALADO ESP.

**486SX250MHZ CON HD270MB N\$8,492.00  
486SX250MHZ CON HD420MB N\$8,669.00**

**486DX2 66MHZ CON HD270MB N\$9,023.00  
486DX2 66MHZ CON HD420MB N\$9,200.00**

**486DX4100MHZ CON HD270MB N\$9,650.00  
486DX4100MHZ CON HD420MB N\$9,999.00**

**PENTIUM 66MHZ HD420MB  
OFERTA ESPECIAL N\$13,130.00  
INCLUYE 8MB DE MEMORIA RAM**

**DESK JET 500C COLOR  
PRECIO N\$1,799.00**

**LANIX MEDIA 420  
INTERACTIVA**

PROCESADOR 486 CHIPUP A ODP  
4MB DE MEMORIA RAM EXP A 64MB  
DISCO DURO DE 420MB IDE  
FLOPPY DE 1.4MB DE 3 1/2, MOUSE WINDOWS  
MONITOR SVGA COLOR 14" CD DOBLE VEL  
TARJETA DE SONIDO 16 BITS, 2 BOCINAS  
20 TITULOS EN CD, UTILERIAS

**CON PROCESADOR 486SX 33  
'N\$ 7,487.00**

**CON PROCESADOR 486DX2 66  
'N\$ 8,687.00**

**ACER MATE CON SMART SUITE  
SOLUCIONA TUS NECESIDADES**

CHIPUP A PENTIUM, EXP. CACHE256  
FLOPPY DE 1.4MB DE 3 1/2  
4MB DE MEMORIA RAM EXP A 36MB  
DISCO DURO DE 270MB O 420MB  
TARJETA DE VIDEO UVGA VESA L BUS  
WINDOWS 3.11, T. EN GRUPOS  
MONITOR UVGA MULTISYNC 14" .28  
MOUSE MICROSOFT 2 BOTONES  
MS DOS 6.22, UTILERIAS UVGA  
OPCION LOSTUS SMART SUITE  
(B) OPCION OFFICE 4.2 MICROSOFT  
GRATIS MOUSE PAD

**486SX250MHZ CON HD270MB N\$5,997.00  
486SX250MHZ CON HD420MB N\$6,390.00**

**486DX2 66MHZ CON HD270MB N\$6,795.00  
486DX2 66MHZ CON HD420MB N\$6,897.00**

**486DX4 100MHZ CON HD270MB N\$7,341.00  
486DX4 100MHZ CON HD420MB N\$7,500.00**

**ACER NOTEBOOK EN SOLO N\$7,075  
ACER NOTEBOOK 486SX 33MHZ  
4MB RAM EXP A 12MB, HD 120MB, FD 1.4MB  
PANTALLA VGA MONO, MOUSE MS DOS  
PUERTO S Y P, TECLADO EN ESPAÑOL**

**STYLUS COLOR PC Y  
MAC EPSON N\$3,025.00**

**POWER LANIX DX2 80  
GRAAATIS EXPANSION A 811B**

PROCESADOR 486DX2 80MHZ  
8MB DE RAM EXP A 64MB  
DISCO DURO DE 420MB IDE  
FLOPPY DE 1.4MB DE 3 1/2  
MONITOR SVGA COLOR 14"  
MS DOS 6.22, WINDOWS 3.11  
MOUSE Y UTILERIAS

**PRECIO DE INTRODUCCION  
'N\$ 8,497.00**

**MOUSE PAD A SOLO N\$25.00**

TELS. 273 37 00    273 24 00    272 85 61  
273 49 95    272 86 63    272 99 87  
273 15 73    272 39 15    272 04 70

**PATRIOTISMO No110 ESQUINA CALLE 17  
COLONIA SAN PEDRO DE LOS PINOS**

PRECIOS SUJETOS A CAMBIO SIN PREVIO AVISO Y NO INCLUYEN IVA

**Microsoft**  
**OFFICE PROFESIONAL ACADEMICO 4.3  
A SOLO N\$1,196.00 APROVECHALO**

# Astronomía y Aragón formarán recursos altamente especializados

*Ambas dependencias acordaron también el desarrollo de tecnología de punta en esa disciplina, lo que contribuirá a la próxima creación del Laboratorio de Óptica y Construcción de Telescopios de esa escuela*



Claudio Merrifield y Gloria Koenigsberger celebraron la firma del convenio académico.

Foto: Juan Antonio López

**Insumos físicos y humanos de la ENEP Aragón**

*Ubicada entre las avenidas Central y Rancho Seco, en la Escuela Nacional de Estudios Profesionales (ENEP) Aragón se imparten las carreras de Arquitectura, Periodismo y Comunicación Colectiva; Derecho, Diseño Industrial, Economía, Pedagogía, Planificación para el Desarrollo Agropecuario, Relaciones Internacionales, Sociología; Ingenierías Civil, en Computación, y Mecánica Eléctrica, así como las maestrías de derecho penal, economía financiera y enseñanza superior. La escuela tiene mil 316 académicos, quienes atienden a una población de 12 mil 556 alumnos de licenciatura y 181 de posgrado.*

**Astronomía en desarrollos tecnológicos**

*El desarrollo de las diversas líneas de investigación en el Instituto de Astronomía han significado aportaciones muy importantes para la industria y la ciencia astronómica mundial. Ejemplo de ello es el Observatorio Astronómico Nacional de San Pedro Mártir, equipado con un telescopio de 2.14 metros de diámetro, que lo hace el más grande de Iberoamérica y que ha sido utilizado como modelo para otros países. De la misma manera, en colaboración con el Instituto de Física, se fabricó una fresadora computarizada de muy alta precisión, que ofrece grandes posibilidades, para ser utilizada en la industria nacional.*

**E**STHER ROMERO  
El Instituto de Astronomía (IA) y la Escuela Nacional de Estudios Profesionales (ENEP) Aragón, firmaron un convenio de colaboración académica con la finalidad de impulsar la formación de recursos humanos altamente especializados en astronomía y en el desarrollo de tecnología de punta.

En la ceremonia en que la doctora Gloria Koenigsberger, directora del IA, y el doctor Claudio Merrifield Castro, director de la ENEP Aragón, suscribieron el acuerdo, quedó establecido que para el cabal cumplimiento de sus objetivos la ENEP Aragón se compromete a brindar al IA espacios en sus instalaciones, en donde se puedan celebrar cursos, conferencias, simposios y reuniones académicas en general.

La ENEP Aragón deberá consi-

derar la posibilidad de crear su propio planetario, buscando apoyos y fuentes de financiamiento externos. Asimismo, deberá apoyar en el aspecto científico y tecnológico para la instalación y puesta en operación del Prototipo del Telescopio Óptico Infrarrojo Mexicano de Nueva Tecnología, que se está desarrollando en la licenciatura de Ingeniería Mecánica Eléctrica que se imparte en el plantel.

A su vez, el IA deberá brindar apoyo académico especializado en las áreas de Astrofísica e Instrumentación Astronómica mediante seminarios, cursos y conferencias, y gestionar ante las instancias correspondientes las solicitudes de becas a estudiantes de licenciatura y de posgrado de la ENEP Aragón en el proceso de elaboración de tesis especializa-

das en tecnología aplicada a la Astronomía, cuando estas tesis se desarrollen con tutores miembros del instituto.

Los signatarios coincidieron en señalar que dicho convenio representa un avance muy importante, si se toma en cuenta que en la ENEP Aragón se tiene prevista la creación del Laboratorio de Óptica y Construcción de Telescopios, y que ahí los alumnos constituyeron la Sociedad Astronómica de Aragón *Ilhuicatl*. Cabe mencionar que dicha sociedad instituyó la entrega de la presea *Francisco Díaz Covarrubias*, con lo que se premia a los mejores estudiantes en los niveles de bachillerato, licenciatura y posgrado, con el propósito de promover y estimular la formación de recursos humanos en Astrofísica y áreas afines. ■

Considerando el Fondo Reservado y el Fondo de Origen, el acervo que se resguarda en las instalaciones de CU son de un millón y medio de volúmenes, además de 60 mil manuscritos

# Gaceta

## EN LA CULTURA

BANCO DE DATOS

**Judith Licea de Arenas,**  
coordinadora de la  
biblioteca

*Judith Licea de Arenas estudió la maestría en Bibliotecología en la Facultad de Filosofía y Letras (FFL), el Magister in Scientia Bibliothecaria, en la University of Wales, y el doctorado en Filosofía en la University of Strathclyde. Además de coordinar la Biblioteca Nacional desde 1992, es profesora titular "C" de tiempo completo en la FFL. Se desempeñó también como coordinadora y secretaria académica del Colegio de Bibliotecología de esa facultad.*

*Ha sido profesora visitante en las universidades autónoma de Zacatecas, Guadalajara y Nayarit, y en las universidades de Colima y Juárez del estado de Durango.*

*Pertenece al Sistema Nacional de Investigadores desde 1987. Entre sus publicaciones destacan La Extensión Universitaria en América Latina: Sus Leyes y Reuniones, Repertorio de la Producción Bibliográfica de la UNAM e Indicadores de Actividad Científica Universitaria en el Área de Salud.*

## Ser un centro que marque pautas en el país, reto de la Biblioteca Nacional



El 3 de diciembre de 1979 se inauguraron las nuevas instalaciones de la Biblioteca Nacional, en el sur de Ciudad Universitaria, junto a la zona cultural. Aquí aparece también la sede original.

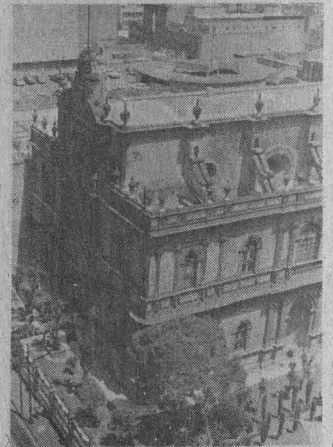

Fotos: Daniel Romo

**E**l mayor reto de la Biblioteca Nacional (BN), custodiada por la Universidad Nacional desde 1914, además de preservar el patrimonio histórico nacional que ahí se resguarda, será convertirse en un verdadero centro bibliográfico, capaz de conjuntar todas las publicaciones de nuestro país y marcar la pauta a seguir a nivel nacional.

Al dictar una conferencia sobre la Biblioteca Nacional, la doctora Judith Licea de Arenas, coordinadora de esa institución, recordó que las funciones esenciales de la BN son: adquirir los materiales que se editan en el país, hacer accesible su uso y conservarlos, dado que son parte del patrimonio nacional.

A la fecha, informó, el acervo de la BN, considerando el *Fondo*

MATILDE LÓPEZ

*Reservado* y el *Fondo de Origen*, abarca un millón y medio de volúmenes de todas las áreas del conocimiento, además de 60 mil manuscritos. Asimismo, como parte de su mapoteca, cuenta con aproximadamente 14 mil cartas y mapas. La fonoteca, por su parte, tiene cerca del 16 mil partituras, mil discos, 20 mil videocassetes y ocho mil unidades de cancioneros.

La iconoteca tiene un acervo de aproximadamente 250 mil unidades de material entre fotografías, grabados, daguerrotipos, y carteles a los que se añade numerosas películas, filminas, cassetes y juegos educativos.

### Servicios que Ofrece

El Servicio de Lectura Automatizada para Ciegos y Débiles Visua-

les, que ofrece la Biblioteca Nacional desde mayo del año pasado, es uno de los más importantes y el primero en su tipo de todo el país, que brinda a estas personas la posibilidad de transferir cualquier texto en voz.

Sin embargo, destacó la doctora Judith Licea, desde 1959 la BN cuenta con una colección tifológica -material bibliográfico para ciegos-, creada con el propósito de proporcionar al ciego información bibliográfica y grabada en medios sonoros, lectura en voz alta, alfabetización en Braille y visitas guiadas.

Asimismo, se ofrece el servicio de préstamo en la sala de lectura. El interbibliotecario, que se brindó hasta 1992, se canceló puesto que los distintos materiales -libros y documentos- que se facilitaban eran maltratados.

Se han adquirido los materiales que se editan en México, y se han hecho accesibles para su uso y conservación.

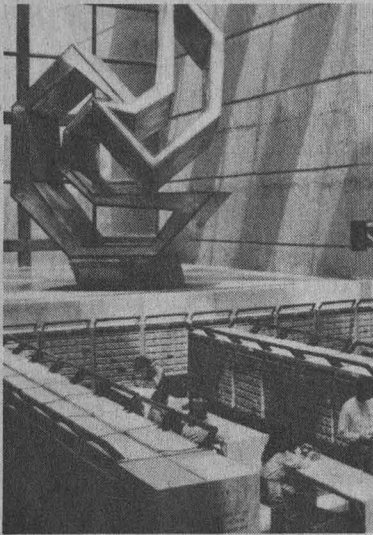

Los acervos documentales y bibliográficos de origen se constituyeron con los de la primera biblioteca pública que existió en la Nueva España.

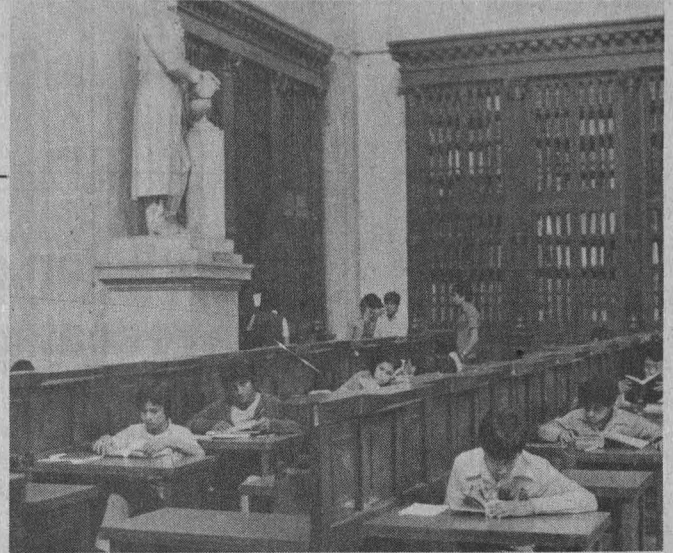

### Joyas Bibliográficas de la BN

Una de las colecciones más valiosas que resguarda la BN en su *Fondo Reservado*, es la de los llamados incunables -libros publicados en el siglo XV- de procedencia nacional y extranjera, compuesta por 171 volúmenes originales. Es el mayor que existe en Latinoamérica. Entre ellos destacan, *El Libro de las Crónicas*, *La Biblia Latina* y *La Divina Comedia*, y de los primeros que fueron editados en América se encuentran *La Física Especulatio* y *Dialéctica Resolutivo*.

Tiene también una amplia colección de manuscritos, de los cuales el más antiguo y bello "es un libro de Odas, con rezos y oraciones, escrito entre los siglos XIV y XV. Al parecer ese documento perteneció a una mujer, por el tipo de ilustraciones que tiene", indicó la doctora Judith Licea.

Conserva además cinco cuadros que pertenecieron a la Biblioteca de la Catedral Metropolitana. Están colocados en la sala de lectura.

Cuenta también con una parte de los archivos de Benito Juárez, de Francisco I. Madero y de Maximiliano de Habsburgo. Otros sobre tenencia de la tierra, y recientemente adquirió uno sobre teatro en México. Conserva además la mitad de la colecciones de José María La Fragua, entre otras.

### Un Poco de Historia

La doctora Licea de Arenas explicó que la historia de la Biblioteca Nacional se inició el 24 de octubre de 1833, cuando por decreto de Valentín Gómez Farías se creó. Aunque realmente la conformación de ésta se inició con el decreto de Benito Juárez del 30 de noviembre de 1867, en el que ya se destinaba como sede de ella al Templo de *San Agustín*.

Los acervos documentales y bibliográficos de origen se constituyeron, en parte, con los de la primera biblioteca pública que existió en la Nueva España: la Biblioteca de la Real y Pontificia Universidad de México. La otra parte del acervo se conformó con las bibliotecas del clero, cuyos títulos sumaban alrededor de 91 mil volúmenes.

Más tarde, en 1929, luego de que el gobierno federal concedió la autonomía a la entonces Universidad Nacional, le cedió a ésta la custodia de la BN y la de otras instituciones culturales. Para 1967, debido a las reformas al Estatuto General de la UNAM, esa dependencia quedó adscrita al Instituto de Investigaciones Bibliográficas (IIB), del que también depende la Hemeroteca Nacional (HN).

Doce años más tarde, el 3 de diciembre de 1979, se inauguraron las nuevas instalaciones de la BN, en el sur de Ciudad Universitaria, junto a la zona cultural.



La historia de la Biblioteca Nacional se inició el 24 de octubre de 1833, cuando por decreto de Valentín Gómez Farías se creó.

En el caso de la Hemeroteca Nacional su historia se inició en 1912, fecha en la que se estableció un departamento de periódicos y revistas en el coro del ex Templo de *San Agustín*, sede de la BN, y 20 años más tarde -en 1932- se creó la Sala Hemerográfica para organizar adecuadamente el acervo.

Las instalaciones de la HN, luego de su paso por el ex Templo de *San Pedro* y *San Pablo*, cuyas instalaciones resultaron insuficientes, en 1944 se reacondicionaron; más tarde, debido a la incapacidad de ese lugar, pasó a ocupar el mismo edificio que alberga a la Biblioteca Nacional. ■

La Biblioteca Nacional, custodiada por la Universidad Nacional desde 1914, preserva el patrimonio histórico nacional con los acervos que resguarda



*En el campo de la restauración, la historia oral representa un medio; en el caso de que se pierda una película, queda el testimonio de quien la vio o tuvo la experiencia de participar en su filmación*

Fernando del Moral González.

BANCO DE DATOS

La conservación, el interés de Fernando del Moral y Erick Conde

*Desde 1967, el maestro Fernando del Moral González ha realizado actividades cinematográficas y promociones de tipo cultural en cineclubes. Ha participado en la conservación y preservación de películas documentales y videos nacionales. Fue coordinador de la Cineteca Nacional de 1980 a 1982. Entre sus publicaciones destaca Cronología del Cine Documental Mundial y Cronología del Cine Mexicano. Actualmente pertenece a la cooperativa cinematográfica Salvador Toscano. Desde 1988, el licenciado Erick Conde López es coordinador del grupo de trabajo de capacitación del Comité Técnico Interno de Administración de Documentos de la Secretaría de Educación Pública (SEP). Ha desarrollado actividades como instructor y multiplicador en materia de administración de documentos para el personal del Instituto Politécnico Nacional (IPN).*

## La tradición oral es una herramienta para rescatar el archivo de la humanidad

**L**ILIANA MANCERA  
La historia oral es una herramienta metodológica para rescatar y preservar el archivo histórico de la humanidad. En las sociedades donde no se contaba con escritura, la historia era una tradición oral conservada únicamente en la memoria viva, y ésta fue transmitida de generación en generación por medio de narraciones, cuentos populares y corridos, señaló el maestro Fernando del Moral González, miembro de la Cooperativa Cinematográfica *Salvador Toscano*.

En una conferencia acerca de la historia oral, realizada en el auditorio de la Biblioteca Nacional el 16 de junio, el cineasta Del Moral González explicó que en el campo de la restauración, la historia oral es un medio y no un fin en sí misma, aunque en el contexto historiográfico esté considerada como una metodología de incorporación reciente en el trabajo de historiadores.

Destacó que cuando una película se pierde y no se conservan registros documentales de la misma, queda el testimonio de quien la vio o tuvo la experiencia de participar en su filmación; en este sentido, dijo, el testimonio oral será de suma importancia, pues éste se podrá integrar a una filmación mutilada o conservarse como prueba.

Posteriormente el maestro Del Moral González afirmó que la memoria histórica está formada por el conjunto de bienes culturales tangibles -inmuebles y muebles- e intangibles -música, danza y costumbres-, donde los últimos son frágiles, sujetos a un proceso de alteración y desaparición más frecuente que las primeras.

La administración de documentos permite tener un control sobre los recursos financieros, humanos y materiales, afirmó Erick Conde.



Fotos: Justo Suárez

Sin embargo, indicó que las ceremonias y costumbres, así como la música y la danza, evolucionan con el tiempo, mas no así la memoria de sus autores o practicantes, la cual si no se conserva se pierde.

La restauración de la memoria histórica es un trabajo de equipo que presenta resultados concretos, y con la ayuda de películas y del video se podrá preservar la historia, concluyó.

### *Administración de Documentos, Fruto de Investigaciones*

Dentro del marco de la *VI Etapa del Seminario de Conservación y Restauración*, coordinado por el Centro de Estudios sobre la Universidad (CESU), el licenciado Erick Conde López, jefe del Departamento de Archivo y Correspondencia del Instituto Politécnico Nacional (IPN), dijo que la administración de documentos permite tener un control sobre los recursos financieros, humanos y materiales en cualquier dependencia.

Al participar con la ponencia *Administración de Documentos*, el licenciado Conde López señaló que en la década de los años cuarenta, con la explosión documental -esen-

cialmente por los avances de la reprografía (reproducción de documentos por medios mecánicos, como la fotografía, la fotocopia, entre otros) y la microfilmación inició el sistema de resguardar y tener a la mano la información para los investigadores.

Por ello, indicó que los administradores se dieron a la tarea de conjuntar la documentación para quedarse sólo con los originales del acervo y, si éstos no existen, con copias al carbón y así conservar documentos con cierta validez.

El licenciado Conde López especificó que la información que llega al IPN es abundante y por ello requiere de un plan de trabajo que determine con objetividad cuáles serán los documentos a conservar. Para ello utilizan el sistema multimedia, que permite capturar en discos ópticos compactos toda la información, generando así la preservación de los materiales por más tiempo.

Por último, manifestó que el administrador de documentos establece criterios de selección de información -de interés, oportunidad y objetividad- de acuerdo con el uso que los investigadores hacen de ella. ■

**50%**  
A LA ENTREGA  
**50%**  
A 30 DIAS  
**SIN INTERESES**

**digital**  
**VENTURIS 486**

486DX2/66 MHZ  
CHIP UP A ODP  
8 MB EN RAM  
DISCO DURO DE 540 MB  
DRIVE DE 1.4  
MONITOR ULTRA VGA COLOR 14"  
WINDOWS FOR WORKGROUPS  
MOUSE DE 2 BOTONES

**N\$ 8,330**

KIT MULTIMEDIA DISCOVERY 16 **N\$ 2,200**  
SIMM DE MEMORIA DE 4 MB **N\$ 1,400**  
FUENTE DE PODER DE 450 **N\$ 1,700**  
CON REGULADOR

PRECIOS MAS IVA • SUJETO A APROBACION  
PAGOS CON TARJETA DE CREDITO APLICAN RESTRICCIONES  
REQUISITO INDISPENSABLE TARJETA DE CREDITO

**Acer**  
GARANZIA DE PODER

**AcerMate SMART SUITE**

PROCESADOR 80486  
4 MB RAM  
DISCO DURO 270 MB  
CHIP UP A ODP  
EXPANDIBLE A 32 MB DE RAM  
DRIVE DE 1.4  
TECLADO EXPANDIDO  
MONITOR ULTRA VGA 14"  
MOUSE MICROSOFT  
MS DOS WINDOWS 3.11  
LOTUS SMART SUITE CON:  
LOTUS PARA WINDOWS, AMI PRO,  
LOTUS ORGANIZER, FREELANCE,

CON PROCESADOR **SX2 50 N\$ 6,785**

CON PROCESADOR **DX2 66 N\$ 7,367**

COMPUTADORAS BRAINWARE, S.A. DE C.V.

PERIFERICO SUR 5270 LOCAL 7 EN EL CENTRO COMERCIAL  
SUPERAMA PATIO PEDREGAL, CASI FRENTE A LA SALA OLLIN  
YOLIZTLI, JUNTO A BLOCKBUSTER VIDEO.

665 06 49 • 665 26 17 • 665 21 21  
665 76 54 • 665 78 51 • FAX 528 08 31

DISTRIBUIDOR AUTORIZADO  
**telcel**  
además ¡CELULARES GRATIS!

El gobierno central ya no toma parte en ningún asunto relacionado con planificación o urbanismo; generalmente, la administración local y los ciudadanos son los que establecen programas de protección

## En Canadá, un edificio de 50 años es patrimonio histórico

GUSTAVO AYALA

En Canadá, los edificios considerados como patrimonio histórico de la nación son aquellos cuya edad oscila entre 50 y 60 años, y se les diferencia para protegerlos y para que no sufran alteraciones o sean demolidos, aseguró el arquitecto Eliseo Temprano, catedrático de la División de Estudios de Posgrado de la Facultad de Arquitectura (FA).

Explicó que en Ottawa -capital de Canadá fundada en 1826- el Concejo Municipal tiene el derecho de integrar un comité de ciudadanos para proporcionar información acerca de cómo llevar a cabo el programa de protección del patrimonio a nivel local. El funcionamiento de ese comité es posible gracias al pago de impuestos de los ciudadanos.

Al dictar la conferencia *Los Sistemas de Protección del Patrimonio Arquitectónico en Canadá*, celebrada el 7 de junio en el aula P-5 Enrique del Moral de esa facultad, el arquitecto Temprano agregó que cuando un edificio es designado histórico, su propietario, generalmente un particular, tiene el derecho de recibir fondos para su renovación y, cuando eso ocurre, el inmueble ya no puede ser demolido sin autorización previa, misma que debe solicitarse con 180 días de anticipación. También permite que los ciudadanos puedan poner controles y restricciones a su renovación.

Comentó también que Canadá es un país cinco veces más extenso que el nuestro, pero con una tercera parte de la población de México. Es muy difícil gobernarlo por las dis-



Foto: Julio Suárez

tancias, por lo que es más fácil delegar funciones a las provincias. Además, sus ciudades son más pequeñas que las de aquí.

Sin embargo, destacó que la gran diferencia entre su país y el nuestro es que Canadá es como el mercado sur de la Unión Europea, porque tiene 10 provincias, en las que hay una competencia muy fuerte, lo cual no sucede en México.

Eliseo Temprano externó que el gobierno de su país ha delegado y negociado varias competencias a las administraciones locales, a partir de lo cual el gobierno central ya no toma parte en ningún asunto relacionado con planificación o urbanismo.

En cuanto a protección del patrimonio, el conferenciante dijo que el gobierno federal canadiense tiene varias leyes, pero éstas sólo se aplican a los edificios de su propiedad. Para edificios propiedad de particulares, la responsabilidad para crear leyes se delega totalmente al gobierno provincial. ■

BANCO DE DATOS

Eliseo Temprano, arquitecto visitante del posgrado de la FA

El arquitecto Eliseo Temprano cursó sus estudios en la Universidad de Mantool, Canadá, reconocida por el Instituto Real de Arquitectos Británicos, y por el Instituto Real de Arquitectos Canadienses. De 1982 a 1983 trabajó en Tokio, Japón, con la constructora Shimisu Construction Company, donde completó su preparación en el Departamento de Arquitectura, desarrollando varios proyectos a niveles nacional e internacional. Labora en Canadá y en países de habla hispana. Realiza proyectos sobre tecnología canadiense en España, y en este momento, debido al Tratado de Libre Comercio (TLC), estudia las posibilidades de trabajar en el mercado mexicano. Es miembro honorario de la Sociedad de Arquitectos Mexicanos. En 1992 recibió la Placa de Honor conferida por la Federación de Colegios de Arquitectos de la República Mexicana. Actualmente imparte un curso en la División de Estudios de Posgrado de la FA.



En la Galería de la Plástica Preparatoriana, Arturo Fuentes exhibió una serie de pinturas creadas a partir de su interés por dejar fijos todos los momentos de la existencia

Recuerdos de Cuemavaca fue uno de los cuadros que se expuso.

BANCO DE DATOS

Una obra donde predomina la armonía y el contraste del color

Originario de la ciudad de México, el maestro Arturo Fuentes realizó sus estudios plásticos en la Academia de San Carlos, y posteriormente cursó la carrera de Letras Clásicas en la Facultad de Filosofía y Letras.

El maestro Fuentes desarrolla un estilo figurativo en donde predomina la armonía y contraste del color. Aparece generalmente la figura de la mujer y paisajes abstractos. En su obra se percibe su admiración por Vicent van Gogh en el azul y los cielos. En esta ocasión cambia su estilo y desarrolla paisajes que son recuerdos de su imaginación.

Arturo Fuentes, apunta José Luis Cuevas en el programa de mano, es básicamente un pintor, pero también ejerce la crítica de arte y escribe poemas de calidad. También anda por el mundo con una cámara fotográfica con la avidez del que quiere dejar fijos todos los momentos de la existencia.

## Paisajes Interiores, itinerario de formas nuevas que generan una ruptura del orden



Recuerdos del Mar, técnica mixta de Arturo Fuentes.

Fotos: Guillermo Gómez

Del mismo autor, la obra Sueños con las nubes.



**P**aisajes Interiores, obra pictórica de Arturo Fuentes, que se alojó en la Galería de la Plástica Preparatoriana, posee expresividad y brío gráfico en medio de un despliegue de transmisión de ideas sobre la estética del paisaje.

A seis años de su primera exposición individual, el maestro Fuentes expresa, en entrevista, que su preocupación es la de romper con los moldes establecidos del cuadro tradicional e inventar su propia realidad. Eso es lo que se advierte en su obra, donde ofrece al espectador un amplio itinerario de formas nuevas del paisaje, plasmadas con naturalidad e imaginación.

Lenguaje pictográfico en el que se manifiesta la sensibilidad del artista, quien señala concebir al espacio del cuadro como un sitio abierto a la simultaneidad de imágenes y en el que es evidente su preocupación



*Nuestro Volcán,*  
otra de las  
piezas del  
maestro  
Fuentes.



Este cuadro,  
también  
pintado en  
técnica mixta,  
se llama  
*Paisaje  
Oriental  
número 1.*

*Recuerdos del  
Paisaje,* otra  
pieza que se  
exhibe en la  
Plástica  
Preparatoriana.

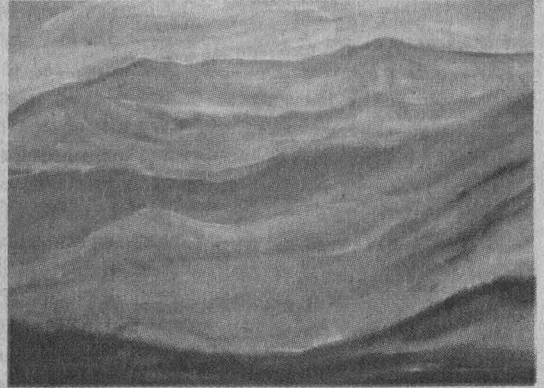

por romper con los moldes establecidos y el paisaje fotográfico.

Con esa intención, en su muestra se advierte una lucha constante por expresarse para así lograr espacios personales, además de un desarrollo limpio y cuidadoso en cada una de sus obras. El maestro Arturo Fuentes quiere dejar fijos todos los momentos de la existencia, y para ello dice manejar prioritariamente los contrastes y la dualidad del color.

La exposición está sustentada también en un sólido oficio de pintor; el artista plástico expresa que sus procedimientos pictóricos los concreta a partir de la combinación de técnicas y preferentemente en formatos grandes y medianos. Su obra de paisaje invita a recorrer el camino de la creación.

Festivas y celebratorias, características que forman parte del inte-

rés de Arturo Fuentes al plasmar su arte; en cada pieza utiliza formas que remiten al encuentro de las reminiscencias del paisaje pleno, lleno de acordes y consonancias, de luces refulgentes en amplios horizontes o bien de cerrados celajes en húmedos atardeceres.

A partir de la economía de colores, el autor afirma lograr matices de gran fuerza expresiva, pero hay ocasiones en las que prefiere manejar el color total, y así se arriesga con valentía para que el valor principal de la obra sea el color.

Gracias a sus obras, dice que él logra recorrer los mundos más variados y complejos, desde los campos de colores irisados donde el Sol se imanta en la Tierra tiñéndola toda de vibrantes matices; donde la hierba, las flores, los cielos estallan en atmósferas plenas y centelleantes de cálidos tonos, para arribar hacia

lo que al artista plástico más le gusta: una explosión de vida que surge del caudal luminoso haciendo reverdecer los pastos, abundando en flores multicolores y girasoles que homenajean al Sol.

“Es así que mi trabajo busca plasmar el fondo del bosque convertido en lugar de colisión, encuentro de emociones, palpitando y participando del eterno devenir del mundo y de la vida”, concluyó el maestro Fuentes, ya que en todos sus cuadros resume y resuena la existencia humana, conjunción de naturaleza y hombre llevando destellos en la frente, visiones tornasoladas, himnos de color y luz.

La exposición plástica *Paisajes Interiores* estuvo expuesta en la Galería de la Plástica Preparatoriana (San Ildefonso 30, Centro Histórico) hasta el 23 de junio de 1995. ■

Festivas y celebratorias, en cada pieza el pintor utiliza formas que remiten al encuentro de las reminiscencias del paisaje pleno, lleno de acordes y consonancias

Hacia una Teoría de la Tragedia, Realidad y Ficción en Latinoamérica (UNAM, 1994), está integrado por seis ensayos y forma parte de un programa de investigación acerca del arte dramático

BANCO DE DATOS

Investigación y docencia, quehacer esencial de dos universitarias

La doctora **Helena Beristáin** es profesora de la Facultad de Filosofía y Letras e investigadora emérita del Instituto de Investigaciones Filológicas; es autora fundamental en las áreas de Letras y Lingüística. Ha escrito el libro *La Estructura Narrativa y el Diccionario de Retórica y Poética*, entre otros.

Tiene maestrías en *Bibliotecología y en Letras Hispánicas*, y doctorado en *Letras por la UNAM*. Ha realizado estudios sobre didáctica, dinámica de grupos y técnicas de restauración de libros y documentos.

Por su parte, la doctora **Ana Goutman** es profesora e investigadora de las facultades de Ciencias Políticas y Sociales y de Filosofía y Letras.

## Ana Goutman escribió un libro para conocer AL mediante el estudio del teatro

**E**l conocimiento de América Latina mediante el estudio del teatro hispanoamericano es el principal propósito de la doctora Ana Goutman en su libro *Hacia una Teoría de la Tragedia, Realidad y Ficción en Latinoamérica* (UNAM, 1994), en el que presenta una lista de seis ensayos que versan sobre distintos aspectos teóricos y prácticos del teatro a partir de una modificación de la estructura tradicional de la tragedia y su articulación con la realidad de la región.

En la presentación del libro, efectuada en la Biblioteca *Simón Bolívar* el 13 de junio, la doctora Helena Beristáin, investigadora emérita del Instituto de Investigaciones Filológicas, refirió: "La doctora Goutman es un vivo ejemplo de la doble figura del investigador universitario. No se sabe qué prevalece en esos tipos humanos, si la enseñanza o la investigación, pues ambas se ofrecen en sus personalidades. Su rasgo más evidente es la generosidad. En cualquier conversación casual algo se aprende de ellos.

"Constantemente leen, rastrean, indagan, exploran, experimentan, preguntan; es decir, investigan para regalarse a sí mismos la alegría de dar. Descubren y crean para aportar algo a los otros. En ello radica su satisfacción y un espíritu universitario."

Sus escritos, añadió la doctora Beristáin, me han dotado de sensibilidad para apreciar el poder de seducción que posee ese complicado engranaje de autores, lenguajes verbales y no verbales, creaciones diversas y



Foto: Justo Suárez

puestas en escena diferentes.

Tal aprecio, dijo, está basado en la comprensión de que cada una de ellas vale por su concreta significación de que todas las puestas en escena resuman la frescura de su contacto íntimo con lo vivo, revelan la singularidad de su procesamiento y cada una, en cada representación, constituye -aun si se observa como literatura gramática- una pasión única irrepetible.

Enseguida la doctora Helena Beristáin, quien también es profesora de la Facultad de Filosofía y Letras, reseñó el contenido de cada artículo que forma parte del libro *Hacia una Teoría de la Tragedia, Realidad y Ficción en Latinoamérica*, publicado por el Centro Coordinador y Difusor de Estudios Latinoamericanos, que forma parte de un programa de investigación acerca de teatro, en el que participa la doctora Ana Goutman junto con otros profesores del área de arte dramático.

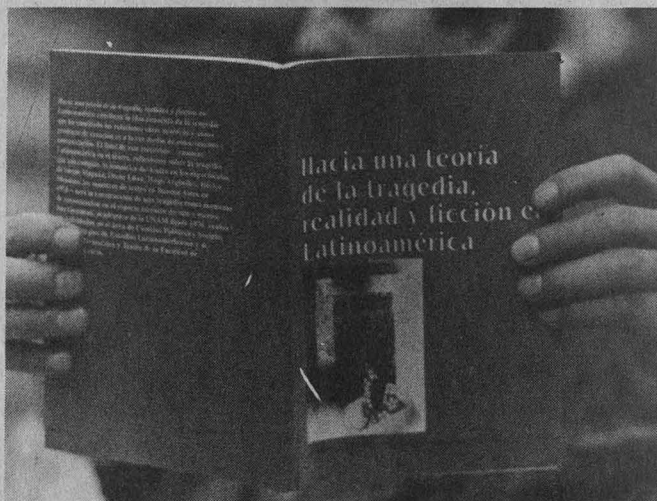
### **La Tragedia, Devenir de la Sociedad**

En el primer artículo, *El Conocimiento de Latinoamérica en el Lenguaje Dramático*, Ana Goutman quiere dar testimonio, por una parte, de la creación colectiva y, por otra, del teatro campesino.

En el segundo ensayo, *La Tragedia Latinoamericana*, la autora logra aclarar qué es lo que define a la tragedia no como género extinto -griego de origen más o menos primitivo o místico, mitológico o histórico, que castigaba el crimen y protegía al Estado-, sino conforme a una teoría que se ha desarrollado por algunos especialistas, a quienes se agrega la autora, que ve la tragedia como un devenir en un mundo y en una sociedad que, por ser cambiantes, son generadores de diversas modalidades del vivir trágicamente, dada su ininterrumpida dinámica.

De modo que, dijo la doctora

"Ana Goutman es un vivo ejemplo de la doble figura del investigador universitario. No se sabe qué prevalece en esos tipos humanos."



Beristáin, en cada cultura y época la tragedia es otra porque ya hay otro decir y otro espectador. Por ello, la tragedia deja de tener el anacronismo como límite, y según su época puede ser observada desde perspectivas religiosas, psicológicas, sociológicas y también político-estéticas.

"La doctora Goutman me convence -a partir de su revisión crítica de una serie de importantes teorías antiguas y modernas de la tragedia- de que desde siempre el teatro no es un fenómeno secundario, sino un suceso formativo de la organización mental y psicológica que transformó la vida de la comunidad ateniense, pues los procesos de lo imaginario son sociales y se reconocen como un modo de resolución o realización de la vida personal que nos convierte en constructores de lo cotidiano.

"En nuestro caso -prosiguió la doctora Beristáin- el nuevo decir y el nuevo espectador conforman una nueva tragedia latinoamericana que guardan, sin embargo, un común denominador en su base genérica con tragedias de otras épocas y culturas.

"Por ejemplo, el héroe siempre muere, pero en la actual tragedia su deceso ocurre en una escena grotesca debido a que se agrega un elemento de farsa. Quienes luchan por cambiar la cruel e injusta estructura de la sociedad pierden la batalla y mueren. Sus opositores, que luchan en cambio por el poder, describen esa misma realidad como preñada de virtudes y prometedora de bondades.

"La nueva crisis trágica con rit-

mo de farsa radica en la convivencia forzada de tales antagonistas. Los poderosos, tráfugos de su propia cultura, impunemente matan, torturan, hostigan, fabrican culpables, saquean y malbaratan lo que no es suyo sino de todo un pueblo; y mientras lo hacen lloran, ofrecen justicia, cantan, ríen, celebran y rezan. Los latinoamericanos vivimos en medio del escenario de tal tragedia," afirmó la doctora Helena Beristáin.

En el tercer ensayo, en tres espectáculos del autor Sergio Magaña, la doctora Goutman pone un ejemplo de aplicación concreta de la teoría teatral que asume como suya, misma que de continuo ha venido haciéndose presente conforme a un criterio de pertinencia en todos sus trabajos relativos a la dramatización.

Así, revisa la representación de tres obras de este autor, estrenadas entre 1989 y 1992: *Los Enemigos*, *Los Motivos del Lobo* y *La Última Diana*, mencionando autores, teatros, directores, editores, circunstancias históricas y actuales, así como los elementos que configuran el desarrollo de la significación y el modo como la conducen a su efecto global de sentido. Este es un método para poner en evidencia lo más significativo y creativo de la puesta en escena, afirmó la comentarista.

#### **Ubicación de los Creadores**

En el cuarto ensayo, *Para una Semiótica del Actual Teatro Mexicano: Oscar Liera, Hugo Argüelles*, la autora comienza por una caracte-

rización breve del ambiente y el contexto con sus antecedentes recientes en el que se da la obra de los autores que ella comenta, así como del pensamiento teórico antiguo y reciente con autores, libros y ediciones, aquellas ideas que ella pone en juego durante su interpretación y otras cuya presencia infiere en la obra comentada.

En el quinto artículo, *A Guisa de Entrevista a Héctor Mendoza*, hace una descripción interpretativa en la que alterna sus parlamentos con los del autor, a propósito de la representación de *Misantropías* y de *Juicio Suspendido*. Este es otro ejemplo de cómo, sin cometer jamás la simpleza de contar el argumento, se refiere a éste mediante concreciones espacio-temporales que conducen al sentido total, aunque tocando constantemente aspectos de la teoría conforme resultan pertinentes.

En el sexto ensayo, *Los Maestros de Teatro en Buenos Aires en el Año 1975*, Ana Goutman retoma la actividad académica de los centros teatrales de esa ciudad en esa fecha; es decir, rememora las importantes ideas que parecen haber muerto tres veces: primero, con algunos maestros que abandonaron la escena de este mundo en el transcurso de la tragedia argentina; segundo, haber vuelto a morir en la memoria del público que los aplaudió y que también falleció en la misma guerra sucia; y tercero, haber muerto una vez más en la memoria de quienes fallecieron pero están dedicados a trabajar tenazmente para que el teatro diga lo que hay que decir. ■

El teatro no es un fenómeno secundario, sino un suceso formativo de la organización mental y psicológica que transformó la vida de la comunidad ateniense, pues los procesos de lo imaginario son sociales y se reconocen como un modo de resolución o realización de la vida personal que nos convierte en constructores de lo cotidiano

*Un grupo de juristas, al participar en la mesa redonda La Protección Jurídica de la Vida Privada, la Intimidad y el Honor, señaló que la legislación en la materia es ambigua y destacó la necesidad de reformar las leyes que protegen los derechos de una persona para que estén acordes con el desarrollo tecnológico*

# Gaceta

## EN LA SOCIEDAD

BANCO DE DATOS

Los artículos 6o. y 7o. constitucionales

*El artículo 6o. de la Constitución de nuestro país señala que la manifestación de las ideas no será objeto de ninguna inquisición judicial o administrativa, sino en el caso de que ataque a la moral, los derechos de tercero, provoque algún delito o perturbe el orden público; el derecho a la información, añade, será garantizado por el Estado. En tanto, el artículo 7o. de la misma legislación puntualiza que es inviolable la libertad de escribir y publicar escritos sobre cualquier materia. Ninguna ley ni autoridad, agrega, puede establecer la previa censura, ni exigir fianza a los autores o impresores, ni coartar la libertad de imprenta que no tiene más límites que el respeto a la vida privada, a la moral y a la paz pública.*

## Preciso reformar las leyes penales y administrativas en espionaje telefónico

**E**s preciso reformar las leyes penales y administrativas en materia de espionaje telefónico, de difamación y calumnia, es decir, introducir en ellas los nuevos comportamientos, producto del desarrollo de la tecnología y de la evolución de la sociedad, afirmó el doctor Raúl Plascencia Villanueva, del Instituto de Investigaciones Jurídicas, (IIJ), en la mesa redonda *La Protección Jurídica de la Vida Privada, la Intimidad y el Honor*.

Al referirse a *Diversos Aspectos de la Tutela Jurídica de la Privacidad*, dijo que hablar de la tutela o protección de la intimidad y del honor conduce a aspectos fundamentales como el de que todo individuo tiene el derecho a la inviolabilidad de su personalidad moral auténtica o la que presumiblemente posee.

En el acto efectuado en el Auditorio Héctor Fix Zamudio, del IIJ, el 13 de junio, el doctor Plascencia aseguró que la legislación, en relación con los derechos del hombre, señala que nadie puede ser objeto de incidencias en su vida privada, su familia, su domicilio, correspondencia o de ataques a su honor o reputación.

En otros países, dijo, se han regulado algunos comportamientos como la violación al secreto profesional, a la confidencialidad, el espionaje telefónico, calumnias, el allanamiento de morada y la intervención en comunicaciones, correspondencia, etcétera.

En México, añadió, actualmente existe una regulación que tiende a garantizar el derecho al honor, a la

intimidad y a la vida privada; por ejemplo, el espionaje telefónico se considera en el Código Penal como intervención dolosa e indebida de la comunicación de terceras personas, que puede ser sancionada con uno y hasta cinco años de prisión.

Sin embargo, finalizó, hay un gran paso entre lo que se encuentra regulado en dicho código y las investigaciones que la autoridad lleva a cabo realmente cuando se comete este tipo de delitos. La ley no opera automáticamente, sino que requiere de que alguien la aplique.

### *La Libertad de Expresión*

El maestro Víctor Martínez Bullé Goyri, también del IIJ, afirmó que todos los derechos, incluido el de la libertad de expresión, requieren de un marco jurídico, pues no basta con que se declaren.

Al hablar de *Vida Privada, Derecho al Honor y a la Propia Imagen frente a las Libertades de Expresión e Imprenta*, el maestro Martínez explicó que en la prensa y en los medios de comunicación en general se ha usado y abusado de la libertad de expresión, cuando con toda tranquilidad y sin límites se mencionan nombres de personas supuestamente relacionadas con delitos e, incluso, sin fundamento se lanza una acusación.

Manifestó que ante esa situación se debe ponderar el valor y la importancia de la ética profesional y de la responsabilidad -esta última como parte de una norma jurídica- en el ejercicio de la profesión

de los medios de comunicación.

Dijo que para poder convivir en un sociedad se necesita que la norma jurídica regule los derechos, estableciendo el equilibrio entre ellos para evitar que se anulen unos a otros. En este caso, la libertad de expresión encuentra su aplicación o vigencia en su relación con la privacidad del honor y la imagen de una persona, puntualizó el jurista.

La libertad de imprenta no tiene constitucionalmente más límites que la moral, la vida privada y la paz pública. A su vez, el Código Civil prevé el daño moral como la afectación que una persona sufre en sus sentimientos, afectos, creencias, honor, decoro y vida privada, entre otros aspectos; asimismo establece que no estará obligado a la reparación del daño moral quien establezca su derecho de opinión crítica y expresión, en los términos que señalan los artículos 6o. y 7o. de la Constitución.

El problema, explicó el maestro Víctor Martínez, está en la regulación de esos artículos, porque en ellos no se definen los límites de la privacidad de una persona.

### *Regulación Jurídica de la Información*

Finalmente, en la mesa redonda moderada por el doctor José Luis Soberanes Fernández, director del IIJ, el licenciado Sergio López Ayllón, investigador de ese instituto, en su ponencia *Libertad de Imprenta, Medios de Comunicación y Derecho a la Información*, manifes-

*José Alonso Bouzas, del IIEc, dijo que es momento que los sindicatos formen parte de los cambios de la norma, pues sólo de esa manera se podrá adaptar a la realidad*



Foto: Marco Millares

José Luis Soberanes.

tó que el problema de la regulación jurídica de la información merece una respuesta urgente.

En México no ha existido capacidad para formular un marco jurídico moderno en la materia y las funciones informativas del Estado no están delimitadas con precisión, explicó.

La necesidad de legislar acerca de la información, la cual tiene un papel determinante en el funcionamiento e integración de las sociedades modernas, proviene de razones históricas como las innovaciones tecnológicas.

La regulación se justifica, continuó el licenciado López Ayllón, para prevenir o minimizar riesgos como los excesos en la publicidad o las prácticas monopólicas, y para asegurar el cumplimiento de las obligaciones informativas de ciertos sujetos, especialmente del Estado.

El derecho a la información -que contiene las facultades de recibir, investigar y difundirla- supone el replanteamiento de la legislación de los medios de comunicación masiva y las garantías de acceso a fuentes de información pública.

En México, la legislación de la información se encuentra dispersa, es incongruente, inadecuada y contiene lagunas muy importantes. La regulación de los medios de comunicación masiva debe hacerse con base en el principio de libertad, para asegurar su pluralidad y transparencia, y no para delimitar el contenido de la información, así como asegurar el acceso de grupos políticos y sociales significativos, entre otros aspectos, concluyó. ■

## Los cambios exigen un nuevo derecho del trabajo

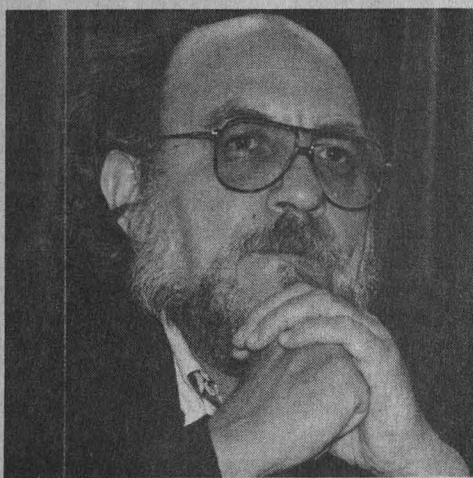

José Alonso Bouzas dijo que la flexibilización del derecho del trabajo se logrará mediante la organización del nuevo sindicalismo.

Foto: Justo Suárez

SONIA LÓPEZ

**L**a globalización económica, la crisis sociopolítica, el derumbe del socialismo, los avances tecnológicos y de comunicación, ocurridos en los últimos 10 años en todo el mundo, obligan a crear un nuevo derecho del trabajo, afirmó el maestro José Alonso Bouzas Ortiz, del Instituto de Investigaciones Económicas (IIEc).

En su ponencia *Flexibilización del Derecho del Trabajo*, efectuada el 5 de junio, el maestro Bouzas Ortiz dijo que la flexibilidad del derecho del trabajo la están proponiendo los empresarios.

Sin embargo, aseguró que la Ley Federal del Trabajo tiene insuficiencias que no se pueden resolver, como se pretende, con cambios drásticos, es decir, imponiendo desde el gabinete leyes ajenas a la sociedad, que sólo violentan los procesos sociales, por lo que los sindicatos deben participar en los cambios de la norma, ya que sólo así ésta se podrá adaptar a la realidad socioeconómica.

En el auditorio *Ingeniero Pablo Ortiz*, de la Escuela Nacional de Estudios Profesionales (ENEP) Aragón, el ponente dijo que es necesario formar un nuevo sindicalismo para lograr la flexibilización del derecho en cuanto a calidad, eficiencia y productividad de una empresa. Ello implica, agregó, que los sindicatos mexicanos definan nuevas relaciones de trabajo por cada empresa sin alterar la norma, sólo adecuándola a las propias necesidades.

El maestro Bouzas Ortiz dijo que esa posición hace que los trabajadores eviten pertenecer a los sindicatos, ya que éstos no tratan los problemas reales que aquellos enfrentan en sus empresas.

La flexibilización del derecho del trabajo, concluyó, se logrará mediante la organización del nuevo sindicalismo, es decir, la unión de los obreros para defender la producción y no la circulación del trabajo. ■

BANCO DE DATOS

Estudios de los asuntos laborales

*El abogado José Alonso Bouzas Ortiz cursó las maestrías de Historia y Sociología del Trabajo en la Universidad Autónoma Metropolitana (UAM). Es profesor en la Facultad de Ciencias Políticas y Sociales (FCPS) de la UNAM, y ha impartido cátedra en las universidades Autónoma de Querétaro, Continental y Panamericana. Es investigador de tiempo completo del Instituto de Investigaciones Económicas. Algunas de sus publicaciones son El Estado Socialista Cubano; Movimiento Obrero en México, Carácter de sus Demandas; Hacia la Construcción de la Central Única de Trabajadores, y Propuesta sobre una Nueva Ley Federal del Trabajo.*

BANCO DE DATOS

La legislación consta de 1010 artículos

*La Ley Federal del Trabajo (LFT) fue publicada en el Diario Oficial de la Federación el 1 de abril de 1970 y consta de 1010 artículos divididos en 19 títulos y varios subcapítulos, además de 14 artículos transitorios.*

*Los aspectos generales que comprende la LFT son, en primer lugar, las relaciones individuales y las condiciones de trabajo. En estos títulos se especifican aspectos globales como periodos de vacaciones, días obligatorios de descanso, salarios mínimos, condiciones de salud laboral, entre otros.*

*Posteriormente se legisla acerca de los derechos y obligaciones de los trabajadores y de los patrones en los que se especifican días y formas de pago, horarios de trabajo, entre otros.*

*También se analizan aspectos que han generado un fuerte debate en diversos foros nacionales: el derecho al trabajo femenino y de menores.*

*Se señala el derecho a establecer sindicatos y otros formas de relaciones colectivas laborales.*

*La LFT contempla, asimismo, una tabla de enfermedades de trabajo y otra más de valuación de incapacidades permanentes.*

## Consideran juristas que hay movimientos tendentes al retroceso de la ley del trabajo

PIA HERRERA

En México se advierten movimientos tendentes a hacer retroceder el derecho del trabajo, señaló el licenciado Juan B. Climent, secretario general de Asesoría Jurídica de la Junta Federal de Conciliación y Arbitraje, al participar en la mesa redonda *Crisis Laboral en México*, que tuvo lugar el 8 de junio en el Auditorio *Jus Semper Loquitur* de la Facultad de Derecho (FD).

En el ciclo *Hacia una Nueva Legislación Laboral*, organizado por el grupo estudiantil *Vector* de la FD, Climent indicó que en la actualidad el derecho del trabajo se contraponen al derecho al trabajo, es decir, "la necesidad ha obligado a los trabajadores a situarse en un movimiento envolvente que poco a poco los desprotege y aleja del derecho que tienen de un empleo protector".

Asimismo, destacó que es importante conocer las consecuencias que los cambios tecnológicos pueden tener en la vida del trabajo y en la economía de nuestro país.

Este fenómeno, dijo, no puede eclipsar el derecho laboral, dado que los trabajadores pueden adaptarse a esas transformaciones. Sin embargo, la revolución técnica requiere de la capacitación, y en México ésta es una palabra poco común en la práctica, y dentro de la ley es hueca.

Ello, precisó, se debe a que existe renuencia por parte de las empresas para incorporar la nueva tecnología, además de que la educación está desvinculada de las necesidades del aparato productivo. Las estadísticas dicen que de los egresados, 36 por ciento se encuentra inactivo a

causa de ese fenómeno. "La economía internacional no puede buscar ya ventajas competitivas con el uso de la mano de obra barata".

A su vez el doctor Luis Molina Piñero, profesor de la FD, recordó que en la actualidad hay más de seis millones de desempleados en México, número que está en permanente crecimiento, así como un alto índice de subempleo.

Por tanto, añadió, las reformas laborales tendrán que ser producto de tres circunstancias. La primera, una adecuación de la norma al cambio social que se ha dado entre los factores reales de poder -producción, capital y trabajo- organizados en sus cámaras o sindicatos.

"Otra circunstancia sería que el titular del Poder Ejecutivo persiga ciertas actitudes populistas". Finalmente -la tercera circunstancia-, que se diera un cambio de factores formales de poder, los cuales no necesariamente implican una modificación de los factores reales del mismo.

Sin justicia social, dijo, es difícil encontrar la democracia política y la libertad en nuestro país; por tanto, el movimiento obrero no debe perder su carácter de factor real de poder; sobre todo en un país subdesarrollado como el nuestro, donde este hecho se presenta como una dificultad mayor debido a la brecha entre los grupos económicamente desarrollados y los marginados.

Por último, señaló el doctor Molina Piñero, que en los países industrializados el problema de la crisis laboral es producto de circunstancias totalmente distintas a

las que vivimos en México, por lo que tratar de tomar esos marcos teóricos de referencia, pero sobre todo esas disposiciones legales generadas en ellos, no es lo correcto.

### *La Crisis, Pretexto para la Injusticia*

El maestro José Escobedo Coronado, presidente de la Comisión de Vigilancia del Sindicato Nacional de Trabajadores de la Educación (SNTE), dijo que en los últimos años no sólo hay una incapacidad para generar empleos, sino que se pierden fuentes de trabajo. "En mayo de 1995 la Secretaría de Hacienda reportó que en el país se perdían diariamente cuatro mil 864 empleos".

Así, "el Estado no ha podido cumplir con lo establecido en la Carta Magna, garantizar una fuente de empleo a cada trabajador para satisfacer sus necesidades mínimas y las de su familia, ni el derecho a la permanencia del empleo, todo esto en detrimento no sólo de la clase trabajadora, sino del desarrollo del país".

Comentó también que en América Latina, incluyendo a México, 56 por ciento de la población económicamente activa labora en el sector informal y que en su mayoría ese sector es menor de edad, sin derechos laborales.

Respecto del salario mínimo, destacó que ya no cumple el papel que se le asignó. En términos reales, "de 1976 a la fecha éste ha sufrido un deterioro continuo; ha disminuido una tercera parte su capacidad de compra".

El licenciado Enrique Larios



*José Dávalos y Néstor de Buen, de la FD, coincidieron en señalar la necesidad de modificar la ley para que esté acorde con la realidad del país*

Agustín Rodríguez, José Dávalos y José Barroso.

## Ninguna reforma en materia laboral debe trastocar los derechos de los mexicanos

GUADALUPE LUGO

**T**ras destacar la necesidad de modificar la Ley Federal del Trabajo, el doctor José Dávalos, catedrático de la Facultad de Derecho (FD), señaló que cualquiera que sea el sentido de la reforma laboral no debe trastocar los pilares que sostienen las garantías del trabajador mexicano, es decir, estabilidad en el empleo, jornada máxima, salario mínimo, descansos y vacaciones, derecho de huelga, etcétera.

En su participación en la mesa redonda *Ley Federal del Trabajo, Realidades, Mitos y Reformas, hacia una Nueva Legislación Laboral*, organizada por la FD, el doctor Dávalos manifestó que para contar con una legislación laboral acorde con los tiempos actuales es necesario dar respuesta a los problemas de los menores de 14 años que trabajan, reordenar los días de descanso obligatorio para suprimir los llamados *puentes*, establecer un salario mínimo general y liberar de cargas fiscales a quienes menos tienen, entre otros aspectos.

El doctor Néstor de Buen Lozano, también catedrático de la FD,

coincidió con el doctor Dávalos en la necesidad de modificar la Ley del Trabajo; dijo que la legislación fue concebida en una economía primitiva que no corresponde al desarrollo económico actual del mundo y mucho menos a la condición económica de México.

Agregó que es una ley que no enfrenta las condiciones de crisis que vive nuestro país, lo que provoca problemas entre los involucrados: Estado, empresarios y trabajadores. "El Estado viola la ley constantemente".

Subrayó que es necesaria una nueva legislación laboral que propicie el empleo y que establezca mejoras para los trabajadores: suprimir días de descanso obligatorios, que no propician ni el descanso ni la productividad, y a cambio mejorar las vacaciones, así como establecer mecanismos de capacitación y adiestramiento de mutua obligación.

En opinión de Néstor de Buen, para una transformación de la Ley Federal del Trabajo lo fundamental radica en apartar al Estado de la vida sindical de los trabajadores, "que la

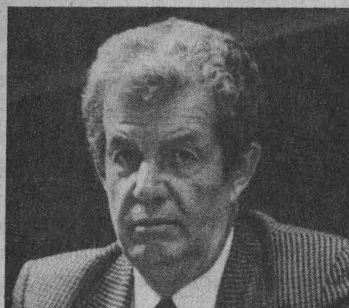

Néstor de Buen.

actividad de los sindicatos no dependa de un registro".

Por su parte el ingeniero Agustín Rodríguez, secretario general del STUNAM, aseguró que éste no es el momento para una reforma de la legislación laboral; sin embargo, señaló que sí son convenientes mejoras a la normatividad.

Finalmente Arturo Pueblita Pablisio, procurador federal de la Defensa del Trabajo, apuntó que la legislación cumple con las características de toda ley. Quizá, agregó, se trata de un problema de confianza social y el cambio de una ley no sustituye la confianza que deben tener los trabajadores con los patrones. ■

Díaz, catedrático de la FD, subrayó que en México se nos ha olvidado "moderar la opulencia para poder moderar la indigencia", lo que ha llevado a una lucha de clases no violenta.

Es en este contexto, precisó, en el que se hace necesario defender los derechos de los trabajadores antes que nada. "No debemos pensar únicamente en el espejismo del capital extranjero. Es cierto que se requiere de dicho capital, pero tam-

bién es indispensable el trabajo.

Para evitar esta situación, mejor propuso que si existe la voluntad política de reformar el artículo 123, "es preferible revisar toda la Constitución y analizar cada una de las decisiones fundamentales del pueblo mexicano antes que ir de artículo por artículo, como sucedió con el 27 y el 130".

Finalmente el doctor Hugo Ítalo Morales, director del Seminario de Derecho del Trabajo de la FD, afir-

mó que debemos tener presente que primero es el hombre y su conducta y luego es el derecho. Por tanto, ¿qué es lo que estamos viviendo?, ¿cuál es la realidad actual de nuestro país?, ¿se cumple con la Ley Federal del Trabajo?

La diferencia estriba en que el derecho del trabajo es la realidad social, económica y política que estamos viviendo mientras que la legislación laboral se quedó atrás, concluyó. ■

BANCO DE DATOS

### Amplia trayectoria en Derecho

*El licenciado José Dávalos Morales obtuvo su título en la Facultad de Derecho (FD), en donde también ha cursado estudios de maestría y de doctorado, así como de especialidad.*

*En el aspecto docente se ha desempeñado como profesor definitivo en las cátedras de Derecho del Trabajo I y II. Fue director de la Facultad de Derecho en el periodo 1987-1991.*

*El doctor Néstor de Buen Lozano es licenciado y doctor en Derecho egresado de la UNAM, en donde es profesor e investigador. Fue rector de la Universidad Luis Vives y abogado general de la Universidad Iberoamericana.*

*Entre sus publicaciones sobresalen La Decadencia del Contrato, Derecho del Trabajo y La Reforma del Proceso Laboral.*



Foto: Francisco Cruz

*El campo reclama un programa congruente de reactivación y crecimiento que mejore la situación de sus trabajadores, afirmó José Luis Calva, del IIEc, en el seminario internacional en donde se analizó la innovación tecnológica del sector*

BANCO DE DATOS

**La innovación tecnológica debe emprenderse en el marco de la globalización**

*Analizar algunos de los principales factores que afectan el proceso de generación y difusión de innovaciones en las actividades agrícolas y agroindustriales de México, para el desarrollo de una política de innovación, fue el propósito de los organizadores del seminario internacional Innovación Tecnológica en la Agricultura y en la Agroindustria, que tuvo lugar del 31 de mayo al 2 de junio.*

*Los organizadores consideraron que para lograr ese objetivo se requiere el establecimiento de espacios en los que se pueda discutir libre y pluralmente los diferentes aspectos de esta problemática, incluyendo temas de naturaleza tanto técnica como económica, social y política. En este sentido, en el seminario se subrayó que dada la inserción de México en el contexto internacional el estudio de la innovación en la agricultura y la agroindustria tiene que emprenderse en el marco de la globalización, la apertura comercial y los nuevos factores determinantes de la competitividad.*

## Crítica la situación agropecuaria, por los programas neoliberales de ajuste

GUADALUPE LUGO

**L**a situación actual del sector agropecuario es especialmente crítica, debido a los efectos adversos de los programas neoliberales de ajuste y estabilización que afectaron al campo mexicano durante los dos sexenios anteriores y que persisten en la presente administración, a lo que se agrega el clima.

Lo anterior fue considerado por el doctor José Luis Calva, investigador del IIEc, al participar en el seminario internacional *Innovación Tecnológica en la Agricultura y en la Agroindustria*, organizado por el Centro para la Innovación Tecnológica (CIT), el Instituto de Investigaciones Económicas (IIEc), el Programa Universitario de Alimentos (PUAL) y la Unidad Xochimilco de la Universidad Autónoma Metropolitana (UAM).

En el acto, realizado con la finalidad de propiciar el análisis y la difusión de conceptos que contribuyan a mejorar la comprensión de los factores que determinen el cambio técnico en la agricultura y la agroindustria mexicanas, el investigador apuntó que el sector agropecuario reclama un programa congruente de reactivación y crecimiento sostenido que, al tiempo que mejore la situación de los campesinos, ayude a restablecer los equilibrios macroeconómicos y resolver los problemas de desabasto alimentario, que podrían estallar si la situación económica se agrava.

El doctor José Luis Calva señaló que los resultados de la estrategia neoliberal han sido adversos a los previstos en valor *per cápita*, pues la producción de los ocho principales



José Luis Calva señaló que los resultados de la estrategia neoliberal han sido adversos a los previstos en valor *per cápita*.

granos disminuyó 26.8 por ciento, la de carnes 12.2, la de leche 20.4 y la forestal maderera 45.4 por ciento.

Como consecuencia, las importaciones de alimentos se dispararon de mil 790 millones de dólares en 1982, a 7 mil millones de dólares en 1994, lo que representó el 110.2 por ciento del valor de las exportaciones de petróleo crudo.

Sumado a ello, agregó, asistimos a un proceso de retiro precipitado de las funciones que anteriormente desempeñaba el Estado en la promoción del desarrollo agropecuario, ocasionando la disminución de la inversión pública en fomento rural en 81.8 por ciento, entre 1981 y 1993, lo que afecta a los campesinos más necesitados.

Las causas del desastre agrícola, agregó José Luis Calva, en vez de ser combatidas fueron trastocadas, inculpándose al ejido como causante del desastre. En consecuencia, fue decretada la contrarreforma agraria neoliberal, misma que rom-

pe el contrato social de la Revolución Mexicana con la supresión del reparto de la propiedad ejidal y comunal, al abrir múltiples vías a la reconcentración de la tierra.

El desabasto alimentario no se ha presentado porque aún se cuenta con remanentes de la producción primavera-verano de 1994. Sin embargo, para el segundo semestre del presente año podrían aflorar serios problemas de desabasto, si no se introducen a tiempo los ajustes en la política agrícola que eliminen los factores de carácter puramente económico que propiciaron la severa caída de la producción del pasado otoño-invierno.

### **Política de Fomento Agropecuario**

José Luis Calva apuntó que para los próximos años, dentro de la reconstrucción de la economía nacional, el sector agropecuario podría desempeñar diversas funciones, entre las que destacan su contribución



El sector agropecuario podría desempeñar diversas funciones para contribuir al desarrollo mediante la provisión de alimentos básicos.



decisiva al financiamiento del desarrollo mediante la provisión de una oferta suficiente de alimentos básicos y materias primas agrícolas, con el fin de apoyar la estabilización económica interna y el equilibrio de las cuentas externas.

De igual manera es necesaria su participación para preservar, en el corto y mediano plazos, el mayor volumen posible de empleos rurales para aligerar presiones sobre el mercado de trabajo urbano.

Por otra parte, apuntó, puesto que México se enfrenta a una situación de "superabundancia" de mano de obra y escasez de tierra y capital, la aplicación de un modelo de desarrollo agropecuario, fundado en la aceleración del cambio tecnológico por medio de estructura integrada por pequeñas granjas familiares, permitiría el óptimo aprovechamiento de los factores escasos, sin provocar la expulsión de millones de familias campesinas.

### **Investigación Agrícola en México**

El papel de la innovación tecnológica, como mecanismo impulsor de progreso en la estructura productiva, ha sido ampliamente reconocido; su difusión en los países desarrollados ha abarcado grandes extensiones del sector industrial, no así en lo que se refiere al cambio técnico en la agricultura, sobre todo en las condiciones económicas actuales

El doctor Leobardo Jiménez, del Colegio de Posgraduados, refirió que nuestro país enfrenta escasez de recursos humanos calificados para

la investigación en el sector agrícola. En el presente año hay sólo 930 investigadores con maestría y doctorado en el área.

Además, indicó, no existe una infraestructura adecuada para realizar investigación, en campos experimentales y centros interdisciplinarios, principalmente. "Cuando analizamos los inventarios de los pocos centros dedicados a la investigación en este sector, encontramos que desde hace 10 o 15 años no han sido renovados o actualizados los equipos, bibliotecas y todo aquello que es fundamental para el desarrollo de la actividad científica".

No obstante, subrayó que en los últimos años en la UNAM han surgido dependencias, como el Instituto de Biotecnología y los centros de Ingeniería Genética y de Fijación del Nitrógeno; el Programa Universitario de Investigación en Alimentos y el Centro de Bioquímica perteneciente a la Facultad de Química, que han iniciado una vinculación con el sector agropecuario.

La investigación en la agricultura es una necesidad, y como tal debe entenderse e incorporarse de manera globalizada e integrada a los grandes núcleos en el mismo contexto social, económico y político en donde ubicamos la innovación tecnológica. "Así, se podría pensar no sólo

en términos académicos, sino, de manera operativa, en cómo sería posible alcanzar a los millones de campesinos que no han tenido acceso a la nuevas tecnologías".

En la actualidad, la investigación orientada al sector agropecuario y forestal es más amplia. Sin embargo, es necesario considerar una limitante que es un reto: la desvinculación de la innovación tecnológica en el sector agropecuario.

El doctor Leobardo Jiménez señaló que en México existen investigaciones que demuestran la viabilidad económica de esa innovación. No obstante, los investigadores carecen de elementos necesarios para realizar su trabajo, y por ello es necesario modificar los criterios y otorgar a los investigadores la posibilidad de que las innovaciones que generen tengan el reconocimiento intelectual y económico para retenerlos.

Lo que este país demanda para atender el crecimiento de su población -que al inicio del siglo era de aproximadamente 12 millones y concluirá con cerca de cien millones de habitantes- es la posibilidad real de tener un impacto en la agricultura mediante la innovación tecnológica, así como de los servicios que se requieren para su aplicación, concluyó Leobardo Jiménez. ■

México se enfrenta a una situación de "superabundancia" de mano de obra y escasez de tierra y capital, la aplicación de un modelo de desarrollo agropecuario, fundado en la aceleración del cambio tecnológico por medio de una estructura integrada por pequeñas granjas familiares, permitiría el óptimo aprovechamiento de los factores escasos



Foto: Marco Miranes

*Se estima que en nuestro país se pierde el 10 por ciento de las cosechas. Los efectos adversos pueden ser contrarrestados con el uso de tecnología y asistencia técnica, afirmó Ernesto Moreno, director del PUAL*

BANCO DE DATOS

**Difundir el trabajo universitario en materia de alimentos, objetivo del PUAL**

*Con el propósito de coordinar investigaciones interinstitucionales y multidisciplinarias que ofrezcan solución a problemas de alta prioridad nacional, en 1981, bajo la supervisión de la Coordinación de la Investigación Científica, fue creado el Programa Universitario de Alimentos (PUAL).*

*Las funciones principales de dicho programa son promover la investigación en alimentos con todos los enfoques del conocimiento, vincular a la UNAM con los sectores externos interesados en los problemas alimentarios y difundir el trabajo que los universitarios efectúan en este campo. Para coadyuvar en el cumplimiento de estos fines, el PUAL elabora el catálogo universitario de investigaciones en alimentos y dos boletines en los que da a conocer los desarrollos tecnológicos que efectúa la Universidad Nacional y los problemas de los granos básicos. Asimismo, el PUAL cuenta con un acervo especializado en temas alimenticios.*

## El inadecuado manejo de granos básicos, reflejado en la calidad del producto

**E**l manejo de los granos básicos en México, tanto en las áreas de temporal como de riego, es inadecuado, lo cual se refleja en la calidad del producto que se comercializa, consideró el doctor Ernesto Moreno Martínez, director del Programa Universitario de Alimentos (PUAL), en el marco del seminario internacional *Innovación Tecnológica en la Agricultura y en la Agroindustria*, organizado por el Centro para la Innovación Tecnológica (CIT), el Instituto de Investigaciones Económicas (IIEc), el Programa Universitario de Alimentos (PUAL) y la Unidad Xochimilco de la Universidad Autónoma Metropolitana (UAM).

Los factores adversos a la preservación de las cosechas pueden ser atacados con el uso de tecnología y asistencia técnica adecuadas, "siempre y cuando exista voluntad política y apoyo económico en favor del sector agrícola, principalmente hacia los campesinos de escasos recursos", señaló el director del PUAL.

Dijo que quienes están en contacto con los sistemas de poscosecha de países desarrollados advierten la frecuencia de cuantiosas pérdidas que, a niveles locales, es de 30 por ciento o más, y a nivel mundial se estima en alrededor del 10 por ciento de la producción de granos.

Estimaciones por la Organización de las Naciones Unidas para la Agricultura y la Alimentación (FAO), en relación con las pérdidas de poscosecha, señalan que, en términos generales, se pierde cinco por ciento de la cosecha mundial antes de llegar al consumidor.

En México, dijo, se ha estimado que por deficiencias en la infraestructura y en los servicios de recepción, acondicionamiento, almacenamiento, transporte, distribución y comercialización de los granos se generan pérdidas del orden del 10 por ciento de las cosechas, lo que representa miles de millones de pesos.

Esto justifica, agregó el doctor Moreno, la necesidad de apoyar la infraestructura de poscosecha, la capacitación de personal y la formación de investigadores, cuyas actividades organizadas se vean reflejadas en una mayor disponibilidad de alimentos.

### **La Innovación Tecnológica en la Producción de Maíz**

El doctor Moreno Martínez manifestó que la tendencia principal, en el caso del maíz, cultivo de mayor importancia en México, debería ser la de apoyar su producción y manejo de manera colectiva para optimizar el uso de los recursos económicos y tecnológicos.

Advirtió que la innovación tecnológica puede ser la solución, mediante la investigación agrícola encaminada a la formación de variedades especiales de maíz para las industrias del aceite, almidón y harina, así como la investigación y desarrollo de tecnologías para la óptima conservación del grano y sus productos.

Por otra parte, el doctor Moreno Martínez apuntó que para los agricultores sería de gran valor contar con un medidor de humedad práctico, rápido y económico, el cual puede ser desarrollado por un laborato-

rio de instrumentos técnicos con gran facilidad.

Los equipos necesarios para la conservación de los granos fueron creados por países desarrollados, como Estados Unidos; en México se utilizan bajo diferentes condiciones, con los consiguientes problemas de baja eficiencia y alto costo de operación, por lo que se requiere del desarrollo de equipos adecuados a las necesidades del país.

En suma, el doctor Moreno Martínez dijo que se requiere relacionar la investigación con las instituciones oficiales y privadas que almacenan granos, con el fin de conocer sus problemas; y de manera conjunta, es necesario realizar una investigación que permita el desarrollo de tecnologías para la preservación de granos.

En opinión del doctor José Luis Solleiro, investigador del Centro para la Innovación Tecnológica (CIT), la incorporación de tecnologías avanzadas en producción experimental podría cubrir las necesidades del país para los próximos 10 o 20 años.

### **Políticas de Innovación en la Agricultura**

La innovación tecnológica ocurre de acuerdo con las circunstancias que dan incentivo al descubrimiento de aspectos capaces de aliviar los cuellos de botella que surjan por cualquier causa. En Estados Unidos, por ejemplo, las guerras civil y mundiales fueron circunstancias importantes para ello.

Gary Williams, director del Centro Texano de Investigación de Mercados Agropecuarios, afirmó que la revolución tecnológica agrícola ex-

Gerardo González, del IIEc, afirmó que en los programas económicos de emergencia se plantean medidas que arraigan la política neoliberal, no obstante su ineficacia



Foto: Daniel Romo

BANCO DE DATOS

## Aún hay confianza en el modelo económico, pese a la crisis

RAÚL CORREA

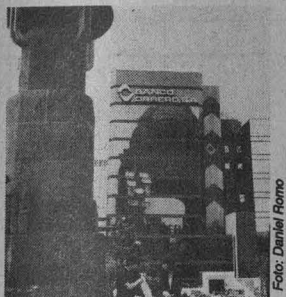
La crisis actual es resultado de la aplicación de un modelo de acumulación que predomina desde 1983, el cual impone un proceso de ajuste y apertura comercial como parte de la estructura y las reformas del estado neoliberal. Pese a ello, las autoridades han reafirmado su confianza en esa política, afirmó el maestro Gerardo González Chávez, del Instituto de Investigaciones Económicas (IIEc).

En México, agregó, existe gran distancia entre la norma escrita y su observancia, entre la ley y su ejercicio, entre la justicia y su administración. "Esto es nuestro país en los albores del siglo XXI y éstos son los logros del liberalismo y su democracia".

No obstante, dijo, el reconocimiento de la inoperancia de las leyes, la imperfección de la democracia y los rezagos en materia de derechos sociales, no mueven a los gobernantes a reflexionar sobre la validez de su proyecto político; por el contrario, reiteran su confianza en él.

Al participar en el *XI Seminario de Economía Mexicana: La Transición hacia el Siglo XXI, Problemas, Perspectivas y Alternativas*, señaló que las iniciativas gubernamentales planteadas en los progra-

mas económicos de emergencia arraigan más la política neoliberal.

En opinión del maestro González Chávez, con la modificación del artículo 28 constitucional, una de las medidas tendientes a superar la crisis, se dará pauta para malbaratar la riqueza nacional, con el alejamiento estatal de áreas como ferrocarriles, telecomunicaciones, puertos, aeropuertos e instituciones financieras.

Aseguró que la polarización en el terreno productivo y social ha creado tensiones que se expresan cada vez con mayor fuerza. En lo social, dijo, la concentración y centralización de la riqueza ha incrementado la pobreza.

Al definir a la crisis como financiera y de corto plazo, se piensa que la corrección debe ser en el mismo sentido, por lo cual la alternativa planteada busca corregir las deficiencias económicas detectadas en el modelo y recetar una nueva dosis de política estabilizadora y jamás plantear infuncionalidad del modelo neoliberal.

Expuso que los resultados más inmediatos permiten asegurar que los objetivos planteados en los programas de emergencia se alejan de sus propósitos. Se mantiene la espiral inflacionaria y la inestabilidad del tipo de cambio, el crecimiento

del desempleo y el estancamiento económico, entre otros.

Para el investigador universitario los programas de ajuste vuelven a plantear la misma solución para salir de la crisis, llamando a profundizar en los cambios estructurales para aumentar la productividad, la competitividad, la inversión privada, y propiciar la modernización, al mismo tiempo que se continúa con la privatización de los activos nacionales.

La política económica es la misma desde 1983, en la que se decidió privatizar, liberar la economía y hacer atractiva la inversión para el capital externo, subrayó el doctor González.

Los préstamos negociados están muy ligados a los lineamientos de los acuerdos de unidad y de otras negociaciones que necesariamente tienen que ver con privatizaciones encubiertas de activos, como los de Petróleos Mexicanos, y que aceleran la apertura de sectores estratégicos al capital foráneo que hipotecan aún más los activos de la nación.

El problema tendría que abordarse, concluyó, a partir de la base productiva, en donde se pensara proyectar la producción capitalista mediante una competitividad lograda en la modernización del aparato productivo. ■

El ponente también es profesor de Ciencias Políticas y Sociales

El maestro Gerardo González Chávez es investigador asociado del Instituto de Investigaciones Económicas. Realizó sus estudios de maestría en Ciencia Política y está incorporado al Programa del Doctorado en Economía adscrito al proyecto Ciclos y Tendencias de Largo Plazo en la Economía Mexicana, Siglo XX, coordinado por el doctor Sergio de la Peña. Entre sus trabajos destacan La Política de Salarios, Precios y Utilidades en México: 1970-1988, presentado para optar por el grado de maestro, en donde obtuvo la mención honorífica, y Tras la Huella de la Privatización. El Caso de Altos Hornos de México, con el que obtuvo el primer lugar a la mejor investigación colectiva de académicos del IIEc-1972, Maestro Jesús Silva Herzog. Es profesor de la Facultad de Ciencias Políticas y Sociales y ha impartido cursos y conferencias en distintas instituciones.

perimentada por los estadounidenses en los últimos 150 años se ha dado de acuerdo con el crecimiento de ese país; no así ocurrido así en México donde la escasez de espacios y abundancia de mano de obra que hacen imprescindible la búsqueda de innovaciones que permitan subsanar el

problema. No obstante, señaló que no se puede contar con una política específica de innovación tecnológica que dicte "vamos a hacer esta innovación", ésta surge de acuerdo con las circunstancias de cada país.

Para el doctor Solleiro, si no hay acceso a un financiamiento competi-

vo, "las posibilidades de éxito de cualquier tipo de política de innovación que se trate de hacer serán limitadas".

Dijo que para mejorar la capacidad de los recursos humanos disponibles para el campo y la agroindustria no se debe concebir al sector de manera aislada. ■

SECRETARIA DE SERVICIOS ACADemicOS  
DIRECCION GENERAL DE ADMINISTRACION ESCOLAR

CALENDARIO ESCOLAR CICLO 1995-1996  
PLANES SEMESTRALES

Agosto

L	M	M	J	V	S	D
	1	2	3	4	5	6
7	8	9	10	11	12	13
14	15	16	17	18	19	20
21	22	23	24	25	26	27
28	29	30	31			

Septiembre

L	M	M	J	V	S	D
			1	2	3	
4	5	6	7	8	9	10
11	12	13	14	15	16	17
18	19	20	21	22	23	24
25	26	27	28	29	30	

Octubre

L	M	M	J	V	S	D
					1	
2	3	4	5	6	7	8
9	10	11	12	13	14	15
16	17	18	19	20	21	22
23	24	25	26	27	28	29
30	31					

Noviembre

L	M	M	J	V	S	D
			1	2	3	4
5	6	7	8	9	10	11
12	13	14	15	16	17	18
19	20	21	22	23	24	25
26	27	28	29	30		

Diciembre

L	M	M	J	V	S	D
			1	2	3	
4	5	6	7	8	9	10
11	12	13	14	15	16	17
18	19	20	21	22	23	24
25	26	27	28	29	30	31

Enero

L	M	M	J	V	S	D
	1	2	3	4	5	6
7	8	9	10	11	12	13
14	15	16	17	18	19	20
21	22	23	24	25	26	27
28	29	30	31			

Febrero

L	M	M	J	V	S	D
			1	2	3	4
5	6	7	8	9	10	11
12	13	14	15	16	17	18
19	20	21	22	23	24	25
26	27	28	29			

Marzo

L	M	M	J	V	S	D
					1	2
3	4	5	6	7	8	9
10	11	12	13	14	15	16
17	18	19	20	21	22	23
24	25	26	27	28	29	30
31						

Abril

L	M	M	J	V	S	D
1	2	3	4	5	6	7
8	9	10	11	12	13	14
15	16	17	18	19	20	21
22	23	24	25	26	27	28
29	30					

Mayo

L	M	M	J	V	S	D
	1	2	3	4	5	
6	7	8	9	10	11	12
13	14	15	16	17	18	19
20	21	22	23	24	25	26
27	28	29	30	31		

Junio





L	M	M	J	V	S	D
					1	2
3	4	5	6	7	8	9
10	11	12	13	14	15	16
17	18	19	20	21	22	23
24	25	26	27	28	29	30

Julio

L	M	M	J	V	S	D
1	2	3	4	5	6	7
8	9	10	11	12	13	14
15	16	17	18	19	20	21
22	23	24	25	26	27	28
29	30	31				

Agosto

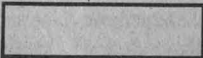
L	M	M	J	V	S	D
			1	2	3	4
5	6	7	8	9	10	11
12	13	14	15	16	17	18
19	20	21	22	23	24	25
26	27	28	29	30	31	

ASUETO		PERIODO EXAMENES	***** * * *****
ASUETO ACADEMICO		VACACIONES ADMVAS.	~~~~~ ~~~~~
INICIO		PERIODO INTERANUAL	
FIN		PERIODO INTERSEMESTRAL	

SECRETARIA DE SERVICIOS ACADEMICOS  
DIRECCION GENERAL DE ADMINISTRACION ESCOLAR

CALENDARIO ESCOLAR CICLO 1995-1996  
PLANES ANUALES

Agosto

L	M	J	V	S	D
	1	2	3	4	5
6	7	8	9	10	11
12	13	14	15	16	17
18	19	20	21	22	23
24	25	26	27	28	29
30	31				

Septiembre

L	M	J	V	S	D
			1	2	3
4	5	6	7	8	9
10	11	12	13	14	15
16	17	18	19	20	21
22	23	24	25	26	27
28	29	30			

Octubre

L	M	J	V	S	D
					1
2	3	4	5	6	7
8	9	10	11	12	13
14	15	16	17	18	19
20	21	22	23	24	25
26	27	28	29	30	31

Noviembre

L	M	J	V	S	D
		1	2	3	4
5	6	7	8	9	10
11	12	13	14	15	16
17	18	19	20	21	22
23	24	25	26	27	28
29	30				

Diciembre

L	M	J	V	S	D
			1	2	3
4	5	6	7	8	9
10	11	12	13	14	15
16	17	18	19	20	21
22	23	24	25	26	27
28	29	30	31		

Enero

L	M	J	V	S	D
	1	2	3	4	5
6	7	8	9	10	11
12	13	14	15	16	17
18	19	20	21	22	23
24	25	26	27	28	29
30	31				

Febrero

L	M	J	V	S	D
			1	2	3
4	5	6	7	8	9
10	11	12	13	14	15
16	17	18	19	20	21
22	23	24	25	26	27
28	29				

Marzo

L	M	J	V	S	D
			1	2	3
4	5	6	7	8	9
10	11	12	13	14	15
16	17	18	19	20	21
22	23	24	25	26	27
28	29	30	31		

Abril

L	M	J	V	S	D
1	2	3	4	5	6
7	8	9	10	11	12
13	14	15	16	17	18
19	20	21	22	23	24
25	26	27	28	29	30
31					

Mayo

L	M	J	V	S	D
	1	2	3	4	5
6	7	8	9	10	11
12	13	14	15	16	17
18	19	20	21	22	23
24	25	26	27	28	29
30	31				

Junio







L	M	J	V	S	D
			1	2	3
4	5	6	7	8	9
10	11	12	13	14	15
16	17	18	19	20	21
22	23	24	25	26	27
28	29	30			

Julio

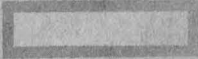
L	M	J	V	S	D
1	2	3	4	5	6
7	8	9	10	11	12
13	14	15	16	17	18
19	20	21	22	23	24
25	26	27	28	29	30
31					

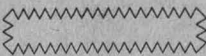
Agosto

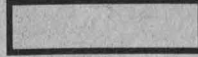
L	M	J	V	S	D
			1	2	3
4	5	6	7	8	9
10	11	12	13	14	15
16	17	18	19	20	21
22	23	24	25	26	27
28	29	30	31		

ASUETO		PERIODO EXAMENES	
ASUETO ACADEMICO		VACACIONES ADMVAS.	
INICIO		PERIODO INTERANUAL	
FIN			

Mostraron su contundencia dentro de las categorías de 17-18 y 19-20 años, y en la de 15-16, estilo Libre, obtuvieron el subcampeonato

# Gaceta

## EN EL DEPORTE

### Arrasaron los Pumas en el Nacional Infantil y Juvenil de Lucha

SANTIAGO IBÁÑEZ

La UNAM obtuvo las máximas satisfacciones en el *Campeonato Nacional Infantil y Juvenil de Lucha Olímpica*, categorías 17-18 y 19-20 años, en las modalidades Libre y Grecorromano, disputado en días pasados en Jalapa, Veracruz.

#### Estos fueron los resultados:

*Categoría 17-18 años Libre.-* Leonardo Padilla (Prepa 3 *Justo Sierra*), Hugo Paredes (Prepa 9 *Pedro de Alba*) y Hugo Soriano (Prepa 2 *Erasmus Castellanos Quinto*), se coronaron en los 58, 81 y 88 kilos.

En la misma categoría, pero estilo Grecorromano, la Prepa 3 ejerció rotundo dominio por conducto de Francisco Romero, Ernesto Salazar, Armando Zamudio y

Octavio Matoral, en los 46, 50, 63 y 88 kilos, respectivamente.

*Categoría 19-20 años Libre.-* Luis G. Galán Gómez, 68 kilos; Juan Carlos Delgado, 74; Luis Mosqueda, 82; Urzo Leños, 90, y Andrés Avalos, 130.

En Grecorromano hicieron lo mismo José Luis López, 68 kilos; David G. López, 88; Rafael Pérez, 90, y Andrés R. Islas, 100.

En la *Categoría de 15-16 años*, la UNAM se adjudicó el segundo lugar general en el estilo Libre, con base en los éxitos individuales de Gustavo Hernández y David Ortiz, de la Prepa 3, en los 43 y 93 kilos, respectivamente, así como Manlio Rolón, 70 kilos (Prepa 7 *Ezequiel A. Chávez*), y Pavel Laguna, 76 kilos (Prepa 9 *Pedro de Alba*).

Por su parte Fernando Hernández y Alonso Rodríguez, de las Prepas 1 y 3, conquistaron medalla de plata en los 47 y 88 kilos, respectivamente.

En el estilo *Grecorromano* de la *Categoría 15-16 años*, los Pumas tuvieron en Bruno Hernández (76 kilos) a su máximo as, ganador de la presea de oro. Por equipos la representación universitaria se clasificó en cuarta posición.

Al concluir este campeonato los organizadores dieron a conocer que próximamente la Comisión Nacional del Deporte y la Federación Mexicana de Lucha de Aficionados determinarán cuáles gladiadores de la *Categoría 19-20 años* representarán a México en el campeonato mundial de estilo *Libre* de Teherán, Irán, el próximo mes. ■

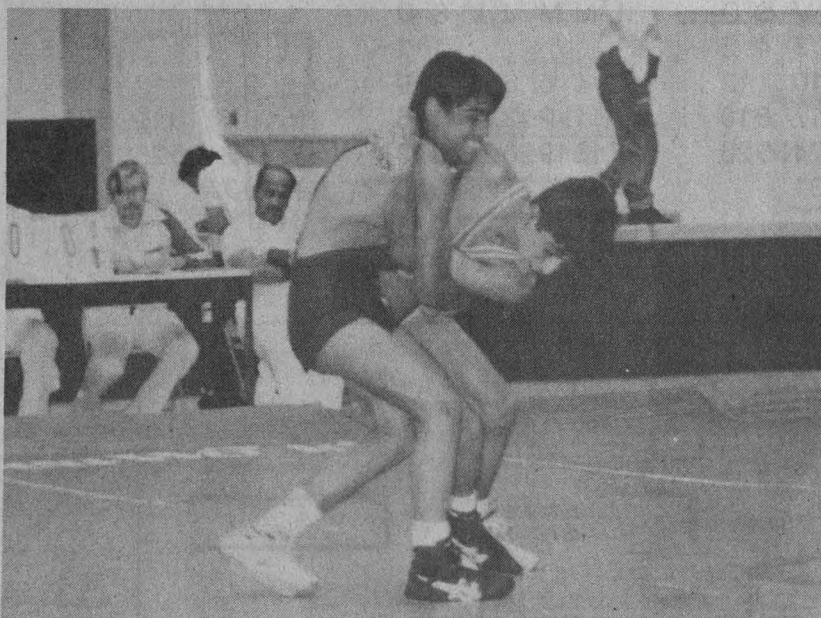

Los luchadores pumas demostraron la supremacía que mantienen en la especialidad.

#### Nota aclaratoria

En la convocatoria publicada en *Gaceta UNAM*, en su número 2932 del 15 de junio de 1995, referente a la plaza de Técnico Académico Asociado "A" de tiempo completo, del Centro de Estudios sobre la Universidad

**Dice:** "... con base en los artículos 9 y 11 del Estatuto del Personal Académico..."

**Debe decir:** "... con base en los artículos 9 y 11 al 17 del Estatuto del Personal Académico..."

Obtuvieron medalla: Fausta Marín, Sabino Cervantes y Pedro Guerrero en esa competencia de ocho kilómetros, en Manzanillo, Colima

## Gran actuación de nadadores de la UNAM en el Maratón ABH

EDMUNDO RUIZ VELASCO

La terna integrada por Fausta Marín, Sabino Cervantes y Pedro Guerrero, de la Asociación Universitaria de Deportes sobre Sillas de Ruedas, cumplió ejemplar actuación en el III Maratón Acuático ABH, de ocho kilómetros, efectuado en Manzanillo, Colima, a principios de junio.

En esta competencia, que reunió a 400 participantes de todo el país, Fausta Marín resultó la mejor nadadora en la categoría *Abierta* y sus compañeros Cervantes y Guerrero (tercer lugar), en la clasificación *S-10* y *S-6*, respectivamente.

Sabino Cervantes consiguió su segundo éxito en este maratón y Pedro Guerrero mostró

notables avances en su técnica, en comparación al año pasado, cuando ocupó el último lugar.

Guerrero, quien carece de las extremidades inferiores, aseguró que su medalla de bronce refleja el esfuerzo emprendido durante casi un año, ya que una de sus principales metas fue clasificarse entre los tres mejores de su categoría.

Por su parte el entrenador de estos deportistas universitarios, profesor Isaac Ruiz Ponce, y el dirigente de la Asociación de Deportes sobre Sillas de Ruedas de la UNAM, Sergio Durand, mostraron su beneplácito por los logros de sus discípulos, mismos que "fortalecen y proyectan la imagen de la institución". ■



**UNAM**

Dr. José Sarukhán  
Rector

Dr. Jaime Martuscelli Quintana  
Secretario General

Dr. Salvador Malo Alvarez  
Secretario Administrativo

Dr. Roberto Castañón Romo  
Secretario de Servicios Académicos

Lic. Rafael Cordera Campos  
Secretario de Asuntos Estudiantiles

Lic. Fernando Serrano Migallón  
Abogado General

Ing. Leonardo Ramírez Pomar  
Director General de Información

# Gaceta

Mtro. Enrique González Casanova  
Director Fundador

Lic. Margarita Ramírez Mandujano  
Directora de Gaceta UNAM

Mtra. María Eugenia Saavedra  
Subdirectora de Gaceta UNAM

**Gaceta UNAM** aparece los lunes y jueves publicada por la Dirección General de Información. Oficina: Primer piso del edificio ubicado en el costado norte de la Torre II de Humanidades. Teléfonos: 623-04-01, 623-04-20; Fax: 623-04-02. Extensiones: 30401, 30402 y 30420; Número de expediente 89/06517; Certificado de licitud de título No. 4461; Certificado de licitud de contenido No. 3616, expedidos por la Comisión Calificadora de Publicaciones y Revistas Ilustradas de la Secretaría de Gobernación. Reserva de derecho de uso de título. Editor responsable: Margarita Ramírez Mandujano. Impresión: Mac Corporación Editorial; Vialidad Metepec Km. 3.8; Metepec, Edo. de México. Distribución: Dirección General de Información.

Año XL Décima Epoca Número 2,935

Universidad Nacional Autónoma de México

El Seminario Interdisciplinario sobre Educación Superior, SISESU, tiene el honor de invitar a usted a la conferencia:

**"El Espíritu de Córdoba y  
La Universidad Mexicana"**

que impartirá el Mtro. Carlos Pallán Figueroa, Secretario General Ejecutivo de la Asociación Nacional de Universidades e Institutos de Enseñanza Superior, ANUIES, el martes 27 de junio a las 18:00 hrs., en el Salón de Actos de la Facultad de Filosofía y Letras.

"Por mi Raza Hablará el Espíritu"

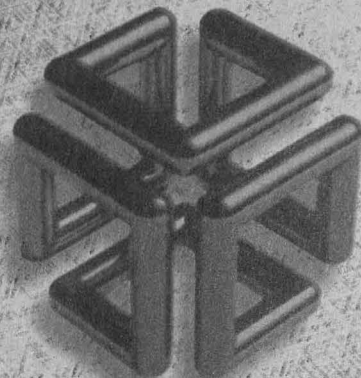

## PAQUETE DE AUTORIA Y SERVIDOR INTERNET ("WEB") BASADO EN EQUIPO INDY

### Hardware

- Indy R4600PC a 133 MHz  
AIM.75.4  
Monitor 17" Color 8-bits  
Disco Interno 1.0 GB  
32 MB RAM
- Unidad de floppy óptico  
interno (21 MB)
- CD-ROM Externo

### Software:

- Sistema Operativo IRIX
- Indigo Magic  
IRIS Showcase  
IRIS Insight  
IRIS Media mail  
Herramientas para medios digitales:  
Audio, video e imágenes  
Herramientas gráficas para adminis-  
tración del sistema y de la red
- Web Magic Author
- ADOBE Photoshop
- ADOBE Illustrator
- Compresor de video MovieMaster
- NetSite Communication Server

### Servicios:

- Compromiso de tiempo de atención  
en dos horas y equipo funcionando  
en no más de cinco días hábiles  
incluyendo sustitución de partes.  
(Por cada día hábil extra de equipo  
parado, el contrato de soporte se  
extiende una semana adicional sin  
costo para el usuario)
- Soporte técnico telefónico en sitio  
en hardware y software.
- Un curso de capacitación de  
36 horas (a escoger).
- Actualización de software por 12  
meses.
- Suscripción a la revista "Pipeline"  
de SGI.
- Información técnica trimestral en  
CD-ROM ("Support Advantage")

	Dólares	N\$	
Precio Regular	20,913	125,478	T.C.N\$ 6.00
Promoción vigente al 30 de Junio de 1995	14,905	67,073	T.C.N\$ 4.50

LA NUEVA FUERZA EN COMPUTACION

**Silicon**  **Graphics**™



Ciudad Universitaria

26 de junio de 1995

Número 271

ISSN 0188-5138

# agenda



FOTOS: JUSTO SUÁREZ.

**EXPOSICIÓN-HOMENAJE A LUIS NISHIZAWA**  
FACULTAD DE ESTUDIOS SUPERIORES CUAUTITLÁN

## CENTRO DE ENSEÑANZA DE LENGUAS EXTRANJERAS

Relación de solicitantes que presentaron **examen de colocación de Inglés**, que podrán hacer trámite de inscripción de acuerdo al nivel que aparece con su número de folio, únicamente en el siguiente calendario:

14 de agosto 3º y 4º nivel

15 de agosto 5º y 6º nivel

16 de agosto 7º y 8º nivel

**AVISO IMPORTANTE:** Para quienes resultaron aprobados, su inscripción esta condicionada al cupo existente, el motivo de lo anterior es que el CELE da preferencia a sus alumnos regulares para la reinscripción

### NO HAY REVISION DE EXAMENES

**Horario de atención al público**  
9:00 a 13:30 y de 15:00 a 18:00 hrs.

<b>3º NIVEL</b>	1918 3	3259 3	2001 4	3414 4	2264 5	1395 6	3492 6
	1929 3	3275 3	2064 4	3444 4	2270 5	1415 6	3497 6
	1936 3	3281 3	2072 4	3469 4	2293 5	1416 6	3531 6
1001 3	2005 3	3285 3	2074 4	3488 4	2314 5	1426 6	
1012 3	2013 3	3288 3	2092 4	3495 4	2344 5	1463 6	<b>7º NIVEL</b>
1013 3	2024 3	3295 3	2095 4	3506 4	2346 5	1510 6	1011 7
1023 3	2038 3	3302 3	2096 4	3525 4	2350 5	1520 6	1101 7
1025 3	2041 3	3326 3	2120 4	3529 4	2392 5	1542 6	1265 7
1026 3	2069 3	3338 3	2131 4		2442 5	1555 6	1441 7
1031 3	2070 3	3347 3	2153 4	<b>5º NIVEL</b>	2481 5	1586 6	1443 7
1055 3	2077 3	3355 3	2172 4	1022 5	2488 5	1587 6	1447 7
1057 3	2080 3	3380 3	2176 4	1024 5	2490 5	1593 6	1626 7
1061 3	2088 3	3397 3	2179 4	1033 5	2498 5	1640 6	1834 7
1072 3	2100 3	3406 3	2180 4	1062 5	2535 5	1646 6	1930 7
1083 3	2112 3	3411 3	2184 4	1073 5	2538 5	1677 6	1979 7
1090 3	2118 3	3431 3	2185 4	1075 5	2539 5	1733 6	2057 7
1104 3	2139 3	3494 3	2186 4	1084 5	2550 5	1838 6	2171 7
1106 3	2142 3	4504 3	2201 4	1087 5	2610 5	1850 6	2194 7
1112 3	2151 3		2236 4	1124 5	2617 5	1874 6	2224 7
1135 3	2206 3	<b>4º NIVEL</b>	2283 4	1132 5	2636 5	1877 6	2243 7
1143 3	2217 3		2271 4	1137 5	2655 5	1879 6	2269 7
1156 3	2239 3	1003 4	2279 4	1161 5	2656 5	1889 6	2391 7
1158 3	2329 3	1030 4	2285 4	1195 5	2689 5	1932 6	2835 7
1187 3	2335 3	1034 4	2295 4	1208 5	2735 5	1978 6	2873 7
1191 3	2340 3	1039 4	2299 4	1237 5	2747 5	1994 6	2765 7
1192 3	2349 3	1076 4	2313 4	1272 5	2752 5	2059 6	2768 7
1196 3	2362 3	1080 4	2336 4	1281 5	2753 5	2083 6	2891 7
1202 3	2370 3	1092 4	2341 4	1312 5	2761 5	2102 6	2953 7
1204 3	2372 3	1102 4	2343 4	1333 5	2813 5	2119 6	3230 7
1206 3	2400 3	1105 4	2353 4	1337 5	2833 5	2165 6	4517 7
1210 3	2405 3	1115 4	2380 4	1346 5	2834 5	2182 6	
1225 3	2437 3	1136 4	2404 4	1373 5	2886 5	2196 6	<b>8º NIVEL</b>
1231 3	2451 3	1153 4	2431 4	1383 5	2932 5	2200 6	1123 8
1241 3	2463 3	1163 4	2449 4	1394 5	2943 5	2210 6	1250 8
1242 3	2466 3	1173 4	2458 4	1413 5	2989 5	2230 6	1326 8
1286 3	2512 3	1176 4	2465 4	1450 5	3015 5	2231 6	1382 8
1287 3	2515 3	1182 4	2482 4	1495 5	3102 5	2242 6	1406 8
1290 3	2519 3	1190 4	2487 4	1509 5	3131 5	2247 6	1409 8
1331 3	2520 3	1221 4	2517 4	1513 5	3166 5	2251 6	1460 8
1345 3	2524 3	1276 4	2544 4	1546 5	3176 5	2252 6	1499 8
1363 3	2546 3	1280 4	2547 4	1590 5	3177 5	2253 6	1615 8
1365 3	2555 3	1286 4	2560 4	1591 5	3183 5	2274 6	1632 8
1367 3	2575 3	1289 4	2585 4	1608 5	3185 5	2283 6	1721 8
1374 3	2576 3	1291 4	2572 4	1609 5	3189 5	2284 6	1728 8
1375 3	2618 3	1292 4	2577 4	1612 5	3194 5	2300 6	1783 8
1385 3	2620 3	1294 4	2581 4	1635 5	3241 5	2323 6	1802 8
1404 3	2624 3	1297 4	2707 4	1637 5	3244 5	2378 6	1890 8
1405 3	2645 3	1315 4	2711 4	1667 5	3250 5	2393 6	1971 8
1410 3	2680 3	1317 4	2720 4	1673 5	3253 5	2457 6	2098 8
1414 3	2728 3	1322 4	2721 4	1690 5	3262 5	2480 6	2155 8
1429 3	2756 3	1343 4	2812 4	1722 5	3276 5	2567 6	2189 8
1442 3	2775 3	1347 4	2816 4	1742 5	3309 5	2589 6	2199 8
1445 3	2792 3	1358 4	2818 4	1752 5	3319 5	2609 6	2237 8
1449 3	2823 3	1368 4	2838 4	1781 5	3325 5	2622 6	2294 8
1452 3	2831 3	1389 4	2863 4	1785 5	3352 5	2629 6	2324 8
1468 3	2846 3	1399 4	2872 4	1794 5	3378 5	2643 6	2368 8
1472 3	2860 3	1400 4	2875 4	1804 5	3385 5	2665 6	2383 8
1473 3	2866 3	1439 4	2888 4	1816 5	3391 5	2670 6	2420 8
1474 3	2884 3	1466 4	2899 4	1822 5	3408 5	2676 6	2534 8
1482 3	2906 3	1479 4	2915 4	1863 5	3419 5	2682 6	2537 8
1491 3	2907 3	1492 4	2946 4	1875 5	3441 5	2727 6	2595 8
1502 3	2911 3	1516 4	2949 4	1902 5	3486 5	2750 6	2641 8
1512 3	2936 3	1535 4	2980 4	1944 5	3487 5	2772 6	2741 8
1533 3	2961 3	1552 4	2972 4	1964 5	3490 5	2822 6	2773 8
1553 3	2967 3	1581 4	3036 4	1965 5	3503 5	2847 6	2829 8
1584 3	2978 3	1641 4	3053 4	1993 5	3507 5	2870 6	2861 8
1598 3	2985 3	1656 4	3057 4	2025 5	4518 5	2878 6	3048 8
1604 3	3020 3	1694 4	3090 4	2061 5		2914 6	3095 8
1647 3	3055 3	1695 4	3099 4	2075 5	<b>6º NIVEL</b>	2916 6	3147 8
1660 3	3064 3	1707 4	3115 4	2087 5	1002 6	2937 6	3207 8
1661 3	3078 3	1718 4	3124 4	2094 5	1089 6	2955 6	3330 8
1669 3	3084 3	1751 4	3143 4	2099 5	1154 6	3016 6	3342 8
1689 3	3092 3	1773 4	3144 4	2101 5	1162 6	3046 6	3359 8
1696 3	3097 3	1774 4	3148 4	2113 5	1184 6	3151 6	3379 8
1698 3	3113 3	1775 4	3175 4	2114 5	1217 6	3233 6	3388 8
1708 3	3116 3	1820 4	3187 4	2115 5	1226 6	3254 6	3424 8
1711 3	3123 3	1806 4	3232 4	2128 5	1236 6	3257 6	3465 8
1731 3	3135 3	1909 4	3249 4	2140 5	1271 6	3277 6	3501 8
1740 3	3140 3	1926 4	3258 4	2143 5	1283 6	3286 6	3505 8
1741 3	3146 3	1933 4	3274 4	2192 5	1308 6	3301 6	
1755 3	3192 3	1935 4	3279 4	2198 5	1326 6	3334 6	
1779 3	3203 3	1948 4	3322 4	2244 5	1332 6	3383 6	
1784 3	3206 3	1958 4	3339 4	2248 5	1335 6	3399 6	
1793 3	3208 3	1959 4	3348 4	2254 5	1360 6	3403 6	
1803 3	3211 3	1970 4	3367 4	2255 5	1370 6	3405 6	
1828 3	3214 3	1972 4	3396 4	2259 5	1371 6	3429 6	
1870 3	3225 3	1982 4	3402 4				
1894 3	3243 3	1989 4	3410 4				

## COLOQUIOS

### CENTRO DE ESTUDIOS SOBRE LA UNIVERSIDAD

- UNIVERSIDAD Y SOCIEDAD EN EL SIGLO XVI, 10 al 13 de julio, 10 a 14 h, Temas: lunes, La formación de los profesionales, Mariano Peset, Los juristas: formación y carreras; Rodolfo Aguirre, Orígenes geográficos y sociales de los catedráticos de la Real Universidad de México; Michel Bertrand, Grupos de poder en la Nueva España: los oficiales de la Real Hacienda; martes, Elites regionales, Brian Connaughton, Los obispos y los cabildos catedralicios de Guadalajara y Puebla 1800-1821; Carolina Ibarra, Intelectuales, grupos de poder y mecanismos de ascenso social al interior del cabildo catedralicio de Oaxaca 1790-1812; Margarita Menegus, La formación de las élites regionales: Guadalajara, Puebla y Oaxaca; Ricardo Cicerchia, Práctica y representación en la negociación de entidades regionales. Familia y urbanidad en el Buenos Aires tradicional; miércoles, Los catedráticos, Mónica Hidalgo, Los catedráticos del Colegio de San Ildefonso: 1727-1815; Marc Baldó, Universidad, saberes útiles y ascenso de la burguesía en el Río de la Plata 1760-1810; Carmen Castañeda, Los graduados doctores de la Universidad de Guadalajara; jueves, Cátedras y textos, Salvador Albiñana, Los libreros y libros de la Nueva España; Rosalina Ríos, Las cátedras del instituto literario de Zacatecas; Mónica Quijada y Jesús Bustamante, Los anticuarios.  
*Informes en la Coordinación Académica al 622-6980 y fax 625-0123.*

### CENTRO UNIVERSITARIO DE COMUNICACIÓN DE LA CIENCIA

- INVESTIGACIÓN EN NEUROCIENCIAS, José Alberto San Esteban, jue-

ves 29 de junio, 12:30 h.  
Sede: Museo de las Ciencias, *Universum*, Sala Juárez.

### FACULTAD DE CIENCIAS

- V COLOQUIO NACIONAL DE ECONOMÍA, MATEMÁTICA Y ECONOMÍA, del 3 al 8 de septiembre. Los trabajos *in extenso* antes del 4 de agosto. *Informes y envío de ponencias con Sergio Hernández y Paloma Zapata, en el 622-4858 y, fax 622-4859.*

### INSTITUTO DE INVESTIGACIONES ANTROPOLÓGICAS

- PRIMER COLOQUIO SOBRE OTOPAMES, doctores Pedro Carrasco, Jacques Galinier, Yolanda Lastra y Jeffrey Parsons, 20 al 22 de septiembre. Sede: Universidad Autónoma de Querétaro, Facultad de Filosofía, Auditorio Fernando Díaz Ramírez. N\$100.00 ponente, N\$50.00 público y N\$25.00 estudiantes. Los interesados deben enviar el título de su ponencia antes del viernes 30 de junio y los resúmenes hasta la misma fecha. *Informes con el doctor Luis Alberto Vargas al 622-9654, 9658 y 9665.*

### INSTITUTO DE INVESTIGACIONES ESTÉTICAS

- XIX COLOQUIO INTERNACIONAL ARTE Y ESPACIO, 23 al 27 de octubre. Mesas de trabajo: I. El espacio como creación cultural; II. Espacio real y espacio virtual, y III. La conceptualización del espacio y su ordenamiento artístico. Fecha límite para enviar ponencias: lunes 18 de septiembre. *Informes en el IIE, al 665-7641 y 2465, fax 665-4740.*

### SECRETARÍA GENERAL

- LECTURA Y LENGUAJE: IMPLICACIONES EN LA ENSEÑANZA UNIVERSITARIA, 25 a 27 de septiembre, temas, 1. Lectura en español como lengua mater-

na, 2. Lectura en lengua extranjera, 3. Psicología de la comprensión de textos, 4. Una perspectiva sociolingüística de la lectura: qué y cuánto se lee, 5. Comprensión de textos de diversos tipos y géneros, 6. Aspectos de la evaluación de la comprensión de la lectura, y 7. Lenguaje y cultura; para participar en este coloquio se deberá enviar resumen de su comunicación a más tardar el 18 de agosto; del 28 de agosto al 1º de septiembre se comunicará la aceptación. Sede: Facultad de Filosofía y Letras. *Informes con los maestros Margarita Vera Cuspinera o Raúl García Acosta al*

622-1081 al 1084 o fax 612-2427.

## CONFERENCIAS

### CAJA UNIVERSITARIA DEL LIBRO

- INVESTIGACIONES RECIENTES SOBRE LA CONSTELACIÓN POLÍTICA Y LA PRESENCIA DE ALEMANES DE AMBOS BANDOS EN EL MÉXICO DE LOS AÑOS TREINTA, Fritz Pohle, Renata von Hanffstengel y Lenka Reinerová, martes 27 de junio, 18 h.

### CENTRO UNIVERSITARIO DE COMUNICACIÓN DE LA CIENCIA

- ¿QUÉ ES EL CLIMA Y CÓMO SE ESTU-

**La Coordinación de Difusión Cultural, UNAM  
a través de  
Casa del Lago**

invitan

## MUSICA

**RECITAL ESPECIAL**  
Roberto Limón, guitarra  
TEATRO ROSARIO CASTELLANOS  
JUEVES 6 DE JULIO / 19:00 HRS.

## TEATRO

**INVITACION A LA MUERTE**  
Dir. Gonzalo Valdéz Medellín  
TEATRO ROSARIO CASTELLANOS  
SABADOS Y DOMINGOS DE JULIO / 16:30 HRS.

**FESTIVAL DE MONOLOGOS**  
" LA CARTA "  
Con José Palacios  
TEATRO ROSARIO CASTELLANOS  
DOMINGO 9 DE JULIO / 14:00 HRS.



**CASA DEL LAGO**  
Antiguo Bosque de Chapultepec,  
1ª Sección.



**MAYORES INFORMES: 553 6362 / 553 6318 / 211 6094**

DIA?, María Engracia Hernández, jueves 29 de junio, 11:30 h. Sede: Museo de las Ciencias, *Universum*, teatro.

### ENEP ARAGÓN

LA DEMOCRACIA COMO FORMA DE GOBIERNO, licenciado Eliseo Reyes Reyes.

INSTITUTO FEDERAL ELECTORAL, licenciado José de Jesús Mora Gómez.

PARTICIPACIÓN DE LA CIUDADANÍA EN LOS PROCESOS ELECTORALES, licenciado L. Manuel Pérez Enríquez.

SUPRAGIO, licenciado Alvaro Martínez Morales.

### FACULTAD DE FILOSOFÍA Y LETRAS

EL ETHOS BARROCO, doctor Boívar Echeverría, miércoles 28 de junio.\*

SANTA MARIANA DE QUITO: LA SANTIDAD INDUCIDA, maestra Raquel Serur, miércoles 5 de julio.\*

EL GONGORISMO EN SOR JUANA, doctor Raúl Dorrá, miércoles 12 de julio.\*

PRIMERO SUEÑO EN VOZ ALTA, maestro José Luis Ibáñez, miércoles 19 de julio.\*

LA LITERATURA EMBLEMÁTICA Y EL NEPTUNO ALEGÓRICO, doctor José Pascual Buxó, miércoles 26 de julio.\*

SIGÜENZA Y SOR JUANA Y LA PERSONIFICACIÓN DEL REINO DE LA NUEVA ESPAÑA, maestro Jaime Cuadriello, miércoles 2 de agosto.\*

FILOSOFÍA TOMISTA Y SOR JUANA, doctor Mauricio Beuchot, miércoles 9 de agosto.\*  
\*Las conferencias se llevan a cabo en el ex Palacio Arzobispal, Moneda 4, Centro Histórico, a partir de las 19 h.

### FACULTAD DE PSICOLOGÍA

LA SEXUALIDAD EN LA TERCERA EDAD, licenciada Silvia Covián, 29 de junio.\*

\*Costo: N\$75.00.

*Informes e inscripciones en Saturnino Herrán 135, colonia San José Insurgentes, al 593-6001, 6027 y 660-7705.*

### INSTITUTO DE INVESTIGACIONES ESTÉTICAS

EL ARTE EN NICARAGUA: REVISIÓN Y PERSPECTIVA, Raúl Quintanilla, martes 27 de junio, 12:30 h, Sala de Juntas.

### INSTITUTO DE GEOFÍSICA

PROPIEDADES MECÁNICAS DE LA ARCILLA DEL VALLE DE MÉXICO: SU INFLUENCIA EN LA RESPUESTA SÍSMICA Y EL HUNDIMIENTO REGIONAL, doctor Efraín Ovando, miércoles 12 de julio, 12 h. Sede: Auditorio Ricardo Monges López.

## CONGRESOS

### ACADEMIA NACIONAL DE INGENIERÍA, AC

XX CONGRESO DE LA ACADEMIA NACIONAL DE INGENIERÍA, 28 a 30 de septiembre, Universidad Veracruzana, Veracruz.  
*Informes con Norberto Chargoy y/o Cristina Verde, al 622-8126 y 8138, fax 622-8091 y 616-2894.*

### ASOCIACIÓN MEXICANA DE FARMACOLOGÍA, AC

LA FARMACOLOGÍA AL BORDE DEL

**EL CENTRO DE ENSEÑANZA DE LENGUAS EXTRANJERAS CONVOCA A LOS ALUMNOS UNIVERSITARIOS Y AL PÚBLICO EN GENERAL A LA INSCRIPCIÓN PARA EL SEMESTRE 96/1 DE SUS CURSOS GENERALES, ASÍ COMO A LOS EXÁMENES DE COLOCACIÓN EN LAS SIGUIENTES LENGUAS: ARABE, CATALAN, CHINO, COREANO, GRIEGO MODERNO, HEBREO, JAPONES, PORTUGUES, RUSO y SUECO, Y A SU CURSO DE COMPRENSION DE LECTURA EN PORTUGUES**

### CURSOS GENERALES Y CURSO DE COMPRENSION DE LECTURA

#### REQUISITOS

A) **ALUMNOS DE LICENCIATURA**  
Presentar credencial actualizada del semestre 95/2.

B) **ALUMNOS DE POSGRADO**  
Presentar credencial y hoja de inscripción al posgrado en el semestre 95/2.

C) **EMPLEADOS DE LA UNAM**  
Credencial y último talón de pago.

D) **PÚBLICO EN GENERAL**  
Acreditar escolaridad de Bachillerato o equivalente y presentar credencial con fotografía

#### LUGAR:

Ventanillas exteriores de la Sección Escolar del CELE

#### HORARIO:

9:00 a 13:30 y de 15:00 a 18:00 Hrs.

#### COSTOS DE LOS CURSOS REGULARES

**N\$ 1.00**

**COREANO, RUSO, PORTUGUES Y SUECO.**

**N\$2.00**

**ARABE, CATALAN, CHINO, GRIEGO MODERNO, HEBREO, JAPONES.**

#### CURSO DE COMPRENSION DE LECTURA:

**N\$ 2.00 PORTUGUES**

### PROCESO DE INSCRIPCIÓN

*Japonés, Portugués, Sueco, Ruso y Comprensión de Lectura en Portugués*  
**INSCRIPCIÓN DIRECTA**

a) Acudir al CELE los días 7 al 11 de agosto.

b) Consultar los horarios a efecto de elegir aquel que le resulte conveniente.

c) Una vez seleccionado el horario, solicitar preinscripción y orden de pago.

d) Efectuar el pago correspondiente en las cajas de la zona comercial (costado sur de Rectoría).

e) Entregar comprobante de pago en la Sección Escolar del CELE para confirmar y concluir el trámite de inscripción.

*Arabe, Catalán, Chino, Coreano, Griego moderno y Hebreo*  
**INSCRIPCIÓN DIRECTA**

1) Acudir al CELE los días 21 al 25 de agosto.

2) Consultar los horarios a efecto de elegir aquel que le resulte conveniente.

3) Acudir al salón del grupo elegido y solicitar orden de pago con el profesor.

4) Efectuar el pago correspondiente en las cajas de la zona comercial (costado sur de Rectoría).

5) Entregar comprobante de pago y recoger el comprobante de inscripción con el profesor del grupo.

### SOLICITUD DE EXAMEN DE COLOCACIÓN PARA NUEVO INGRESO

*Portugués y Sueco*

1) A partir de la publicación de esta convocatoria y hasta el día 7 de agosto, pagar N\$ 20.00 por el examen de colocación en la caja del CELE.

2) Efectuar registro en el Departamento de Portugués y Sección de Sueco (edificio A, 2º piso) y solicitar fecha de examen.

*Arabe, Catalán, Chino, Coreano, Griego moderno y Hebreo.*

1) A partir de la publicación de esta convocatoria y hasta el día 21 de agosto, pagar N\$20.00 por el examen de colocación en la caja del CELE.

2) Efectuar registro en el Departamento de Lenguas Asiáticas (edificio A, 2º piso) y solicitar fecha de examen.

*Ruso*

1) A partir de la publicación de esta convocatoria y hasta el día 14 de agosto, pagar N\$20.00 por el examen de colocación en la caja del CELE.

2) Efectuar el registro en el Departamento de Ruso (edificio A, 2º piso) y solicitar fecha de examen.

### NOTAS

- En caso de fuerza mayor, el trámite de inscripción lo podrá efectuar una tercera persona con una identificación oficial del interesado.
  - Sólo podrá cursar 2 idiomas simultáneamente, el alumno que en uno de ellos se encuentre en un tercer nivel o superior.
  - Por ningún motivo se admitirán alumnos inscritos en 3 idiomas diferentes.
  - El Centro se reserva el derecho de cancelar los grupos que no cumplan con el mínimo de alumnos estipulado.
  - El alumno que no se presente el primer día de clase SERÁ DADO DE BAJA.
- INICIO DE CLASES: 21 de agosto de 1995.**

SIGLO XXI, XXII Congreso Nacional de Farmacología, 12 al 14 de julio. Sede: Universidad Autónoma de San Luis Potosí. *Informes e inscripciones con el doctor José Luis Amezcua al 540-0749; psicólogo Luis A Salazar al 675-6248, y doctor José Moisés Alvarez, 623-2125 y fax 616-2475.*

**COORDINACIÓN GENERAL DE ESTUDIOS DE POSGRADO**

LA INTEGRACIÓN COMO EJE DE DESARROLLO DEL POSGRADO, X Congreso nacional de posgrado, temas, Redes disciplinares, Sistemas de información, Interacción posgrado-sociedad y Experiencias de posgrado regionales; fecha límite para la admisión de trabajos el viernes 14 de julio. *Informes y envío de documentos con la doctora Sara E Meza al 622-0805 y 0811, fax 616-0155.*

**INSTITUTO DE INVESTIGACIONES FILOLÓGICAS**

III CONGRESO INTERNACIONAL DE MAYISTAS, del 9 al 15 de julio, 9 a 14:30 y 17 a 20 h. Sede: Chetumal, Quintana Roo. N\$200.00 o \$65.00 USC. La ceremonia inaugural se llevará a cabo el domingo 9 de julio a las 18 h en el Museo de la Cultura Maya.

**FACULTAD DE QUÍMICA**

X CONGRESO DE QUÍMICA ANALÍTICA, 25 al 27 de octubre. Sede: Edificio E. *Informes con Lorena Hernández al 622-3721 y, profesora Ernestina Cervera F, al 622-3788.*

**SOCIEDAD MATEMÁTICA MEXICANA**

XXVIII CONGRESO NACIONAL, del 1º al 7 de octubre. Sede: Colima, Colima. Fecha límite para el registro de trabajos que no aparecerán en el mismo programa, miércoles 21 de julio.

*Informes en el 622-4520 al 30 y fax 550-1312 o 616-0348.*

**SOCIEDAD MEXICANA DE BIOTECNOLOGÍA Y BIOINGENIERÍA**

BIOTECNOLOGÍA Y GLOBALIZACIÓN, VI CONGRESO NACIONAL DE BIOTECNOLOGÍA Y BIOINGENIERÍA, del 10 al 14 de septiembre. Sede: Ixtapa, Guerrero. N\$900.00, no socio, N\$600.00 socio numerario y profesional, N\$300.00 estudiante no socio y N\$150.00 estudiante socio, antes del 11 de agosto, después N\$1,000.00, N\$700.00, N\$375.00 y N\$225.00, respectivamente. *Informes con Enrique Galindo, al (73) 11-490 (Instituto de Biotecnología) y Guillermo Aguilar al 622-5306 (Facultad de Química).*

**SOCIEDAD MEXICANA DE FÍSICA**

XXXVIII CONGRESO NACIONAL DEL FÍSICA, del 16 al 20 de octubre,

temática, Investigación en física básica y aplicada, Instrumentación, Historia y filosofía de la física, Enseñanza, Política científica, Avance de la física a nivel nacional e internacional; fecha límite para recibir resúmenes, 9 de agosto.

*Informes al 622-4946 y fax 622-4848.*

**SOCIEDAD MEXICANA DE INSTRUMENTACIÓN**

X CONGRESO DE INSTRUMENTACIÓN, 26 al 29 de septiembre. Sede: Universidad Veracruzana, Xalapa, Veracruz. Fecha límite para enviar trabajos *in extenso*, 4 de agosto. N\$600.00 y N\$150.00 estudiantes, hasta el 21 de julio y N\$750.00 y N\$200.00, después.

*Informes en el Centro de Instrumentos de la UNAM con el*

*ingeniero Gerardo Ruiz B, al 550-0416 y fax 550-0357 y 622-8612.*

**CURSOS**

**ASOCIACIÓN MEXICANA DE GENÉTICA HUMANA**

XXVII CURSO TEÓRICO-PRÁCTICO DE GENÉTICA HUMANA, temas, Bases moleculares de la herencia, QFB Marisol López, 9 h; Mecanismos de mutación y regulación génica, doctora Carmen Gómez, 9:50 h; Herencia autosómica dominante y recesiva, doctora Victoria del Castillo, 11 h; Diagnóstico molecular de enfermedades hereditarias, doctora Lorena Orozco, 11:50 h, lunes 3 de julio; Herencia multifactorial, doctor Carlos Zavala, 9 h; Etiología y epidemiología de las malforma-



**Colegio**  
**Coronet Hall**

TRIMESTRE JULIO - SEPTIEMBRE

**inglés lógico**

**MAS** AMENO  
RAPIDO  
EFICAZ

El único sistema que le enseña,  
en sólo 6 meses,  
a hablar inglés  
con corrección y fluidez.

**GARANTIZADO POR NUESTRO  
PRESTIGIO INTERNACIONAL**

Cuota especial para universitarios

inglés  
lógico  
en  
6  
meses

Colima No. 159 Tel./Fax 533-3183 514-2821

ciones congénitas, doctor Oswaldo Mutchinick, 9:50 h; Errores innatos del metabolismo, doctora Marcela Vera, 11 h; Diagnóstico prenatal, doctora Mabel Cerrillo, martes 4 de julio; Estructura de cromatina y cromosomas, QFB Alicia Cervantes, 9 h; Cromosopatías autosómicas estructurales, doctora Edna Aizpuru, 9:30 h; Cromosopatías autosómicas numéricas, doctora Sonia Canún, 10 h; Cromosopatías sexuales, doctor Salvador Armendaris, 11 h; Síndrome de inestabilidad cromosómica, doctora Sara Frías, 11:30 h; Diferenciación sexual, doctora Susana Hoffman, 12 h, miércoles 5 de julio; Toxicología genética, doctora María Eugenia Gonssebat, 9 h; Reparación, doctor Emilio Rojas, 9:30 h; Farmacogenética, maestro en ciencias Guillermo Elizondo,

10 h; Alteraciones moleculares en leucemias, doctor Enrique Miranda, 11 h; Citogenética y cáncer, doctor Fabio Salamanca; Neoplasias hereditarias, doctor Luis Benítez Bibriesca, 12 h, jueves 6 de julio; Estructuras de la población mexicana, doctor Rubén Lisker, 9 h; Marcadores genéticos, doctora Rosenda Peñaloza, 9:40 h; Inmunogenética, doctor Jesús Guízar, 10:20 h; Terapia génica, doctor Andrés Gutiérrez; Consejo genético, doctora Dolores Saavedra, 12 h; sábado 8 de julio, Teratogénesis, doctor Mario Altamirano, 9 h; Dismorfismo-defectos congénitos, doctor Roberto García Cavazos, 9:50 h, viernes 7 de julio. N\$250.00 profesionistas y N\$150.00 estudiantes y residentes. Las ponencias se llevarán a cabo en el auditorio Alonso de Flo-

rida del Instituto de Investigaciones Biomédicas. *Informes e inscripciones con la señora Silvia Santibáñez, del Departamento de Genética y Toxicología Ambiental, al 622-3846 y fax 550-0048.*

**CENTRO DE CIENCIAS DE LA ATMÓSFERA**

- PRIMER CURSO INTERNACIONAL DE BIOTECNOLOGÍA APLICADA AL MEJORAMIENTO GENÉTICO VEGETAL, módulo II: Transformación genética de plantas de importancia agronómica, del 1 al 14 de septiembre. *Informes al (595) 40-957, con el MC José Luis Rodríguez de la O, fax (595) 40-957.*

**CENTRO DE ENSEÑANZA PARA EXTRANJEROS**

- INTENSIVOS DE ESPAÑOL Y CULTURA LATINOAMERICANA (HISTORIA

DEL ARTE, HISTORIA, LITERATURA Y ESTUDIOS CHICANOS), matutino y vespertino del 26 de junio al 7 de agosto. *Informes al 622-2470.*

**CENTRO DE INVESTIGACIONES Y SERVICIOS EDUCATIVOS**

- SUBJETIVIDAD-COMUNICACIÓN-CREATIVIDAD, doctora Albertina Mitjans, 26 al 29 de junio, 16 a 20 h. *Informes e inscripciones al 622-8717 con la maestra Margarita Theesz o 622-8700, con la maestra Marta Uribe.*

**CENTRO UNIVERSITARIO DE COMUNICACIÓN DE LA CIENCIA**

- CURSO DE VERANO 1995 EN UNIVERSUM, del 9 al 31 de agosto, 9:30 a 14:30 h. N\$700.00 y N\$450.00 UNAM. Inscripciones abiertas hasta el 30 de junio. *Inscripciones en el Gabinete de Actividades Públicas, al 622-7336 y 7340.*

**CENTRO UNIVERSITARIO DE INVESTIGACIONES BIBLIOTECOLÓGICAS**

- GERENCIA DE INFORMACIÓN EN LAS ORGANIZACIONES, doctora Gloria Ponjuán, 26 al 30 de junio, 16 a 20 h. Sede: Torre II de Humanidades, Salón de Seminarios. N\$600.00 *Informes al 623-0967 y 0369.*

**COLEGIO DE CIENCIAS Y HUMANIDADES**

- VIVENCIAL DE ADOLESCENCIA, AUTOESTIMA Y APRENDIZAJE, profesoras Ofelia Beltrán y Aurora Torres, 16 a 20 h, Plantel Vallejo.\*
- MODELO EDUCATIVO, profesora Virginia Sánchez, Plantel Vallejo; profesor Eduardo Robles, Plantel Sur; profesor Víctor Gutiérrez, Plantel Naucalpan; profesora Irene García, Plantel Oriente, 9 a 13 h.\*
- \* Del 26 al 30 de junio.
- DIDÁCTICA DEL ÁREA DE MATE-

**Acer**  **MR Multimedia 486DX2/66**  
**Lo tiene TODO**  
**! INCREIBLE !**

**Acermate Smart Suite 486 DX2/66 N\$ 7,345.00 \***  
**Acer Pac Smart Suite 486 (Multimedia) N\$ 9,215.00**

- \* Tecnología Chip - up expandible hasta Pentium Overdrive Processor\*
- \* 4MB en RAM\*
- \* Memoria caché expandible a 256 KB \*
- \* Video ultra VGA con local Bus \*
- \* Office Lotus Smart Suite \*
- \* 2 puertos seriales, 1 puerto paralelo \*
- \* Ecológica: Control de consumo de energía \*
- \* Floppy de 3.5"\*
- \* CD - ROM de doble velocidad
- \* Tarjeta de sonido de 16 Bits
- \* Fax / Modem
- \* Bocinas externas con amplificador y convertidor de corriente
- \* Mouse
- \* Disco duro de 250 MB \*
- \* MS - DOS 6.2 y Windows en español \*
- \* Utilerías Multimedia precargadas
- \* CD - ROM'S de obsequio



Si ya tienes tu computadora ACER y solo te falta el equipo Multimedia adquiere todo esto por solo N\$ 1,695.00 (tarjeta de sonido de 16 BITS y CD - ROM de doble velocidad marca Sound Blaster, dos bocinas y micrófono)

- \* Tarjeta Fax / Modem N\$ 320.00
- \* Paquete Office Profesional, en español N\$ 1,400.00
- \* CD'S (varios títulos en español)
- \* Asesoría sin cargo alguno, también vendemos otras marcas

\* PRECIOS MAS IVA EN BASE A PAGO EN EFECTIVO



**MEXICO D.F.**

Antillas 904  
604-9045/688-9309  
605-5045

Eje Central Lázaro Cardenas 106  
532 01 29- 532 33 47

**PUEBLA, PUE**

Río Bravo 5903  
Jardines de San Manuel  
446-134/451-073

MÁTICAS, profesora Alicia Bonfil, 16 a 20 h, Plantel Oriente.\*

□ DIDÁCTICA DEL ÁREA DE CIENCIAS EXPERIMENTALES, 3 al 7 de julio, Plantel Vallejo y 16 a 20 h, Plantel Naucalpan.\*

□ DIDÁCTICA DEL ÁREA HISTÓRICO-SOCIAL, 3 al 7 de julio, Plantel Azcapotzalco.\*

□ DIDÁCTICA DEL ÁREA DE TALLERES, profesoras Celia Cruz y Gloria Rubio, 9 a 13 h.\*

□ MARCO CONCEPTUAL DEL ÁREA DE CIENCIAS EXPERIMENTALES, 9 a 13 h, planteles Naucalpan, Vallejo y Sur, y 16 a 20 h, planteles Azcapotzalco y Oriente.\*

\* Del 3 al 7 de julio.

□ GENÉTICA, doctora Patricia Ramos, 16 a 20 h, Facultad de Filosofía y Letras.\*

□ QUÍMICA, profesores Héctor Martínez, Alberto Cárdenas y Valentín López, planteles Naucalpan, Vallejo y Sur, y 16 a 20 h, planteles Azcapotzalco y Oriente.\*

\* Del 10 al 14 de julio.

*Informes e inscripciones en la Secretaría Docente de cada plantel y en el Departamento de Formación de Profesores de la UACB.*

#### CREFAL

□ ALFABETIZACIÓN, modernidad y cultura propia, del 3 al 14 de julio.

□ TÉCNICAS AUDIOVISUALES Y ELABORACIÓN DE MATERIALES DIDÁCTICOS DE APOYO EN LA EDUCACIÓN DE ADULTOS, del 17 de julio al 15 de septiembre.

□ LA EDUCACIÓN COMUNITARIA EN DIVERSOS PROYECTOS POLÍTICO-PEDAGÓGICOS EN AMÉRICA LATINA, del 18 al 29 de septiembre.

□ SISTEMATIZACIÓN: REFLEXIÓN SOBRE LA PRÁCTICA EDUCATIVA, del 2 al 14 de octubre.

□ DESARROLLO DE HABILIDADES PARA LA EXPRESIÓN ORAL, del 16 al 27 de octubre.

□ CULTURA, ETNIAS Y EDUCACIÓN, del 6 al 17 de noviembre.  
*Informes en el Centro de Cooperación Regional para la*

*Educación de Adultos en América Latina y el Caribe, Quinta Eréndira, Pátzcuaro, Michoacán, cp 61600, México, (434)21-898 y 20-005, extensiones 103 y 129, fax (434) 20-092.*

#### COORDINACIÓN DE DIFUSIÓN CULTURAL

□ DIBUJO Y PINTURA, organizados por el Centro de Arte Popular Mariano Paredes, sábados y domingos del 24 de julio al 20 de agosto, 10 h.

□ BAILE DE SALÓN, maestro Julio Zárate Lara, sábados y domingos del 24 de julio al 20 de agosto, 11 a 13 h.

□ DIBUJO DE LA FIGURA HUMANA, profesora Lucía Sandoval, primer nivel, sábados, 8 a 10 y 10 a 12 h; segundo nivel, sábados, 12 a 14 h; y, tercer nivel, domingos, 8 a 11 h.

□ FOTOGRAFÍA, profesor Lázaro Blanco, Introducción a la toma, sábados, 8 a 10 h; Introducción al proceso, sábados, 10 a 12 h y 12 a 14 h.

□ CINE, profesores Juan S Huerta, Noé Santos y Diego López A, martes, miércoles y jueves, 16 a 20 h.

□ ANÁLISIS CINEMATográfico, profesor Noé Santos J, martes, 16 a 19 h.

□ LENGUA NÁHUATL, profesor José L Vázquez, primer nivel, 12 a 14 h; y, segundo nivel, 10 a 12 h, domingos.

□ ARTE MEXICANO (ARQUITECTURA SIGLO XVI), profesor René Sánchez D, viernes, 16 a 18 h.

□ CREACIÓN LITERARIA, profesor Edgar List, lunes, 16 a 18 h, y profesor Raúl Parra, jueves, 18 a 20 h.

□ REDACCIÓN, profesor Roberto García B, grupo I, 16 a 18 h, y grupo II, 18 a 20 h, martes.

□ POESÍA, profesor José A Jacobo, miércoles, 16 a 18 h.

□ LECTURA, profesor Julián Castruita, domingos, 12:30 a 14:30 h.

□ CRÍTICA LITERARIA, profesor Julián Castruita, viernes, 17 a 19 h.

□ BATERÍA, profesor Hugo Hernández, sábados, 9 a 11 h.

□ GUITARRA CLÁSICA, profesor Miguel Hernández, principiantes, 9 a 10:30 y 10:30 a 12 h; intermedios, 12 a 13:30 h; y, avanzados, 13:30 a 15 h, sábados; profesor Sergio Ríos, principiantes, 9 a 10:30 y 10:30 a 12 h.

□ GUITARRA LATINOAMERICANA, profesora Delia Cantú, nivel I, 16 a 17:30 h; y, nivel II, 17:30 a 19 h, jueves y viernes.

□ DANZA CONTEMPORÁNEA, profesor Efraín Moya, nivel I, 16 a 17:30 h, y nivel II, 17:30 a 19 h, lunes, miércoles y viernes.

□ DANZA CONTEMPORÁNEA, profesora María de los Angeles Díaz, nivel I, martes y jueves, 10 a 12 h; y, nivel II, lunes, miércoles y viernes, 10 a 11:30 h.

□ TEATRO PARTICIPATIVO, profesor Nicolás Núñez, lunes, miércoles y viernes, 7 a 9 h.

□ PRODUCCIÓN ARTÍSTICA TEATRAL, profesor Alberto Andrade, miércoles y jueves, 16 a 18 h.

□ EL VIDEOCLIP, TEORÍA Y PRÁCTICA, maestro Ernesto Fundora, martes, miércoles y viernes del 1º al 30 de septiembre, 12 a 14 h. N\$300.00.

□ HABILITACIÓN Y FORMACIÓN DE LOCUTORES, maestro Rafael Robledo Ruiz, lunes a viernes, 10 a 14 h. N\$300.00.

Inscripciones del 4 al 15 de julio y del 8 al 19 de agosto.  
*Informes en el 553-6318 y 6362.*

#### DIRECCIÓN GENERAL DE TV UNAM

□ TALLER DE POST-PRODUCCIÓN, del 26 al 30 de junio, 9 a 13 h. N\$400.00.

*Informes e inscripciones con la licenciada Rocío Sánchez Arellano, en el 622-9303 y 9304, fax 622-9332.*

Lo que ves,



En realidad todo lo que te rodea es más de lo que puedes conocer a simple vista



*La lectura extiende tu mundo*

puede no ser lo que piensas,



**XXIV**  
**FERIA METROPOLITANA DEL LIBRO**  
Del 23 de junio al 2 de julio de 1995, de 11 a 20 hrs.  
en  
**Exhibimex**  
Avenida Cuauhtémoc esquina Antonio M. Anza cerca del Metro Centro Médico  
Cámara Nacional de la Industria Editorial Mexicana • Entrada Libre •

**Ediciones LUNAM**

Visítenos en el pasillo 800  
*El libro es tu amigo*

### ENEP ACATLÁN

- WINDOWS, del 3 al 14 de julio, 9 a 11 h.\*
- SISTEMA OPERATIVO MS-DOS, del 3 al 14 de julio, 7 a 10, 9 a 12, 12 a 15 y 16 a 19 h.\*
- AUTOCAD, del 3 al 14 de julio, 16 a 19 h.\*\*
- INTERNET, del 3 al 14 de julio, 9 a 11 y 18 a 20 h.\*\*\*
- SISTEMA OPERATIVO MS-DOS, del 14 al 25 de agosto, 9 a 12 y 14 a 17 h.\*
- COREL DRAW, del 14 al 25 de agosto, 14 a 17 h.\*
- WINDOWS, del 14 al 25 de agosto, 18 a 20 h.\*

- WORD, del 14 al 25 de agosto, 9 a 12 h.\*
  - EXCEL, del 14 al 25 de agosto, 18 a 20 h.\*
  - UNIX, del 14 al 25 de agosto, 9 a 11 h.\*\*\*\*
  - AUTOCAD, del 14 al 25 de agosto, 17 a 20 h.\*\*
  - NETWARE, del 14 al 25 de agosto, 18 a 20 h.\*\*\*\*
  - INTERNET, del 21 al 25 de agosto, 16 a 18 h.\*\*\*
  - C++, del 14 al 25 de agosto, 16 a 20 h.\*\*
- Costos: \* N\$450.00 y N\$300.00 UNAM; \*\* N\$600.00 y N\$475.00 UNAM;

\*\*\* N\$200.00 y N\$150.00 UNAM, y \*\*\*\*N\$400.00 y N\$275.00 UNAM.  
*Informes al 623-1756.*

### ENEP ARAGÓN

- MARCO LEGAL DE PROTECCIÓN DEL DERECHO AMBIENTAL, licenciado Gabino Pérez de la Rosa, del 3 al 14 de julio, 18 a 20 h.
- PINTURA EN CERÁMICA, profesora Elvia Gutiérrez Espinosa. N\$1,500.00 (incluye material).\*\*
- MONTAJE DE LAS IMÁGENES: COMO SE ESCRIBE UN GUIÓN, profesor Salvador Mendiola.\*\*
- EL CORPORATIVISMO ANTE EL NEOLIBERALISMO, licenciado Raúl Flores Martínez, 9 a 11 h. N\$150.00 estudiantes.\*\*
- FOTOGRAFÍA BLANCO Y NEGRO, REVELADO E IMPRESIÓN, diseñador Adrián Fierro Ayala, 8 a 12 h. N\$200.00 estudiantes.\*\*
- REGULACIÓN Y TRÁMITE AL COMERCIO EXTERIOR, licenciado Rodolfo Villavicencio López, 18 a 20 h. N\$200.00 estudiantes.\*\*
- PROGRAMACIÓN ORIENTADA A C++, ingeniera Olga Hernández Sánchez, 9 a 12 h. N\$250.00 estudiantes.\*\*  
 \*\* Inician el lunes 3 de julio, 9 a 13 h.
- LAS EMPRESAS: MICROECONOMÍA Y MACROECONOMÍA, licenciado Helios Padilla Zazueta, inicia el lunes 7 de agosto, 10 a 12 h. N\$200.00 estudiantes.
- INTRODUCCIÓN A LA COMPUTA-

- CIÓN, 9 a 11, 15 a 17 o 19 a 21 h.\*
- EXCEL, 9 a 11 h.\*
- INTRODUCCIÓN A AUTOCAD, 9 a 11 o 19 a 21 h\*. N\$300.00 estudiantes.
- WINDOWS, 11 a 13 o 17 a 19 h.\*
- COREL DRAW, 11 a 13 h.\*
- CLIPPER, 13 a 15 h.\*
- TURBO C, 15 a 17 h.\*
- WORDPERFECT, 17 a 19 h.\*
- INTERNET, 19 a 21 h.\*
- SISTEMA OPERATIVO UNIX, 17 a 19 h.\*
- USO Y ADMINISTRACIÓN DE LA RED NOVELL, 19 a 21 h\*. N\$300.00 estudiantes.  
 \* Lunes a viernes del 3 al 14 de julio. Costo: N\$250.00 estudiantes.  
*Informes e inscripciones en el Departamento de Educación Continua, al 623-0946, 0947 y 0952, de 9 a 13 y de 16 a 20 h.*
- REPORTAJE, licenciada Guadalupe Pacheco, del 26 de junio al 10 de julio, 12 a 15 h.
- CORRECCIÓN DE ESTILO, licenciada María de L. Rodríguez, del 28 de junio al 14 de julio, 12 a 15 h.
- ORTOGRAFÍA Y REDACCIÓN I, licenciada María de L. Rodríguez, del 28 de junio al 14 de julio, 9 a 12 h.
- ORTOGRAFÍA Y REDACCIÓN II, licenciada Guadalupe Pacheco, del 26 de junio al 12 de julio, 9 a 12 h.
- DERECHO ADMINISTRATIVO I, licenciada Irene Vázquez, 9 a 11 h.\*



UNIVERSIDAD NACIONAL AUTÓNOMA DE MÉXICO  
 COORDINACIÓN DE HUMANIDADES  
 Dirección General de Fomento Editorial

### ACTIVIDADES DE LA SEMANA DEL 26 AL 30 DE JUNIO DE 1995

Cincuentenario de la caída del Nazismo

Lunes 26, 18:00 hrs.

**Presentación del libro:**  
 México, el exilio bien temperado

**Compilan:**  
 Renata von Hanfistengel (México) y  
 Cecilia Tercero (México)

**Participan:**  
 Silke Wehner-Franco (México)  
 Lenka Reinerová (Praga)  
 Horst Deinwallner (México)

**Modera:**  
 Renata von Hanfistengel (México)

19:00 hrs.

**Presentación de la película:**  
 Flucht nach Mexiko-Deutsche im Exil  
 (1995, en alemán)

**Producción y dirección:**  
 Gerlinde Böhm (Berlín)

**Comentan:**  
 Lenka Reinerová (Praga)  
 Gerlinde Böhm (Berlín)

20:30 hrs.

**Exposición:**  
 México, el exilio bien temperado  
 (del 26 al 30 de junio)

**Inauguran:**  
 Horst Deinwallner (México)  
 Cecilia Tercero (México)

Vino de Honor

CASA UNIVERSITARIA DEL  
 LIBRO  
 ORIZABA Y PUEBLA  
 COL. ROMA  
 TELS. 207 93 90  
 207 98 71



Visite la librería de la Casa Universitaria del Libro  
 que ofrece gran variedad en sus fondos editoriales y atractivos descuentos

Martes 27, 18:00 hrs.

**Conferencia:**  
 Investigaciones recientes sobre la constelación  
 política y la presencia de alemanes de ambos bandos  
 en el México de los años treinta

**Participan:**  
 Fritz Pohle (Hamburgo)  
 Renata von Hanfistengel (México)  
 Lenka Reinerová (Praga)  
 Edith Blaschitz (Viena)

**Modera:**  
 Cecilia Tercero (México)

**Invitan:**  
 Instituto Goethe México, A.C.  
 Instituto de Investigaciones Interculturales  
 Germano-Mexicanas, A.C.  
 Facultad de Filosofía y Letras

Vino de Honor

Miércoles 28, 19:00 hrs.

**Presentación del libro:**  
 La Universidad Latinoamericana en el fin de siglo.  
 Realidades y futuro

**Autor:**  
 Boris Tristá Pérez et al.

**Presentan:**  
 Alberto Villegas Maldonado  
 Carlos Pallán Figueroa  
 Angel Dias Barriga  
 Boria Tristá Pérez

**Modera:**  
 Luis Bernal Tavarez

**Invita:**  
 Unión de Universidades de América Latina

Vino de Honor

### Centro de Estudios sobre la Universidad

La Sección de Conservación y Restauración del Archivo Histórico de la UNAM,  
 Lo invita al curso de

#### Encuadernación y fundamentos de conservación

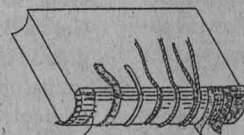

del 14 de Agosto al 5 de Octubre de 1995, los lunes y jueves  
 de las 16:00 a las 19:00 hrs.

Costo N\$ 700.00

Cupo máximo: 15 personas.

Informes e inscripciones (3 al 14 de Julio):  
 planta baja del edificio de la Unidad Bibliográfica, de las 10:00 a las 15:00 hrs.  
 Tel. 622-69-87



EN LA UNAM  
PON A TU PC EN AMBIENTE:  
DE \$1, 295.00 A  
**\*\$99.00 USD.**

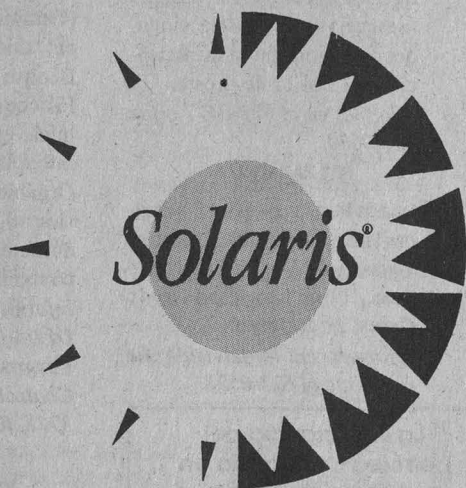

...el ambiente operativo más versátil  
para Intel 486 y Pentium.

Solaris corre en todos: Acer, Dell, Compaq, Digital,  
IBM PS/2, HP-Vectra, Unysis y muchos más.

- UNIX SVR4 de 32 bits, sin límite de usuarios.
  - Acceso listo para Internet (Mosaic y Gopher de dominio público).
  - Comunicación cliente/servidor.
- La compatibilidad de archivos se hace en forma totalmente transparente (TCP/IP, X11R5, NFS, NIS+).
- El paquete incluye: CD-ROM, documentación y licencia workgroup server.

*Ni modo... esta oferta terminará el 30 de junio de 1995.*

• Información y cotizaciones únicamente por medio de Internet  
servidor autorespuesta: [sunsolaris@hifishop.eng.sun.com](mailto:sunsolaris@hifishop.eng.sun.com)

• Promoción exclusiva para la comunidad universitaria.

*\* No incluye costos de impuestos y flete.*

- DERECHO ADMINISTRATIVO I, licenciado Raúl Espinoza, 16:30 a 18:30 h.\*
- DERECHO ADMINISTRATIVO II, licenciada Janette Mendoza, 9 a 11 h.\*
- DERECHO PENAL II, licenciado Rodolfo Martínez, 16:30 a 18:30 h.\*
- DERECHO CIVIL I, licenciado Juan Velasco, 16:30 a 18:30 h.\*
- DERECHO CIVIL II, licenciado José Reyes, 16 a 18 h.\*
- DERECHO CIVIL III, licenciado Enrique Márquez, 9 a 11 h.\*
- DERECHO MERCANTIL II, licenciado Antonio Luna, 18:30 a 20:30 h.\*
- DERECHO DEL TRABAJO I, licenciado Alfonso Vivas, 16:30 a 18:30 h.\*
- DERECHO DEL TRABAJO I, licenciada Martha Rodríguez, 8 a 10 h.\*
- DERECHO PROCESAL PENAL, licenciado Jesús Juárez, 8 a 10 h.\*
- GARANTÍAS Y AMPARO, licenciado Manuel Plata, 7 a 9:30 h.\*
- GARANTÍAS Y AMPARO, licenciado Jesús Castillo, 16:30 a 18:30 h.\*
- MEDICINA FORENSE, doctor Ricardo Reyes, 9 a 11 h.\*; doctor Rodolfo Bribiesca, 16 a 18 h.\*
- DERECHO DEL TRABAJO II, licenciado Javier Carreón, 18:30 a 20:30 h.\*
- DERECHO ROMANO I, licenciado Juan Reyes, 9 a 11 h.\*
- DERECHO ROMANO I, licenciada Guadalupe Castillo, 16:30 a 18:30 h.\*
- DERECHO ROMANO II, licenciado Héctor Gordillo, 17 a 19 h.\*
- DERECHO ROMANO II, licenciado Fernando Pineda, 9 a 11 h.\*
- DERECHO MERCANTIL II, licenciado Octavio Téllez, 18:30 a 20:30 h.\*
- DERECHO PROCESAL CIVIL, licenciado Sergio F Flores, 9 a 11 h.\*
- DERECHO INTERNACIONAL PRIVADO, licenciado Miguel A Monroy, 7 a 9 h.\*
- DERECHO INTERNACIONAL PRIVADO, licenciado Miguel A Tiburcio, 18:30 a 20:30 h.\*
- DERECHO FISCAL, licenciado

- Jesús Rodríguez, 16:30 a 18:30 h.\*
- DERECHO FISCAL, licenciado Manuel Morales, 8 a 10 h.\*
  - DERECHO PROCESAL CIVIL, doctor Elías Polanco, 16:30 a 18:30 o 18:30 a 20:30 h.\*
  - HISTORIA DEL PENSAMIENTO ECONÓMICO, licenciado Francisco J Canizal, 7 a 11 h.\*
  - INTRODUCCIÓN AL ESTUDIO DEL DERECHO, licenciado Isidro Casa, 16:30 a 18:30 h.\*
  - ORGANIZACIÓN DE TERRITORIO, licenciado Nicolás Gallegos, 9 a 11 h.\*
  - PLANIFICACIÓN FÍSICA Y ESPACIAL, licenciado Nicolás Gallegos, 11 a 13 h.\*
  - ECUACIONES DIFERENCIALES, ingeniero José Palma, 17 a 19 h.\*
  - CÁLCULO DIFERENCIAL E INTEGRAL, ingeniero José D Lemus, 16 a 18 h.\*
  - PROBABILIDAD Y ESTADÍSTICA, ingeniero Fernando Flores, 17 a 22 h.\*
  - ALGEBRA, ingeniero Emilio Flores, 18 a 20 h.\*
  - GEOMETRÍA ANALÍTICA, ingeniero Eduardo Carrillo, 18 a 20 h.\*
  - MÉTODOS NUMÉRICOS, ingeniero Héctor Ramírez, 17 a 22 h.\*
  - ESTRUCTURA DE DATOS, ingeniero Roberto Blanco, 8 a 10 h.\*
  - ALGEBRA LINEAL, ingeniero Francisco Ortiz, 18 a 21:30 h.\*
  - CÁLCULO VECTORIAL, ingeniero Roberto Bustamante, 18 a 22 h.\*
  - DINÁMICA, ingeniero Rodolfo Zaragoza, 16 a 18 h.\*
  - CINEMÁTICA, ingeniero Miguel A Mazza, 9 a 11 h.\*
  - TERMODINÁMICA, ingeniero Mauricio Butanda, 16 a 18 h.\*
  - ANÁLISIS DE CIRCUITOS ELÉCTRICOS, ingeniero Sergio Ortiz, 17 a 19 h.\*
  - TRANSFORMADORES Y MOTORES DE INDUCCIÓN, ingeniero Raúl González, 17 a 19 h.\*

- FUNDAMENTOS DE MECÁNICA DE SÓLIDOS, ingeniero Juan J Martínez, 9 a 11 h.\*
- ELECTRICIDAD Y MAGNETISMO, ingeniero Raúl Carbajal, 19 a 21 h.\*
- RÉGIMEN LEGAL DE LOS MEDIOS DE COMUNICACIÓN COLECTIVA EN MÉXICO, licenciado Aldo de la O Tapia, 9 a 11 h.\*
- MATEMÁTICAS I, licenciada María del C Hernández, 9 a 11 h.\*
- MATEMÁTICAS II, licenciada María del C Hernández, 11 a 13 h.\*
- ORGANIZACIÓN DE EMPRESAS DE MEDIOS DE COMUNICACIÓN, licenciado Joaquín García, 17 a 19 h.\*
- OPINIÓN PÚBLICA, PUBLICIDAD Y PROPAGANDA, licenciado Antonio Suárez, 12 a 15 h.\*
- ESTRUCTURAS ISOSTÁTICAS, ingeniero Adolfo Almazán, 7 a 9 h.\*
- HIDRÁULICA BÁSICA, ingeniero Patrocinio Arroyo, 10 a 12 h.\*

\*Las inscripciones están abiertas. La duración del 3 al 14 de julio. Cupo limitado. N\$80.00 cada curso.

- PERFILES DE LA SEXUALIDAD, licenciado José L Carrasco, martes y jueves del 4 al 13 de julio, 10 a 15 h.
- INTRODUCCIÓN AL COMPORTAMIENTO DE MATERIALES, ingeniero Francisco L Amaya, del 7 al 11 de agosto, 16:30 a 19 h.

**ESCUELA NACIONAL DE ARTES PLÁSTICAS**

- PAPEL HECHO A MANO PARA LA EXPRESIÓN PLÁSTICA, licenciada Leticia Arroyo Ortiz, lunes a viernes del 3 al 14 de julio, 17 a 20 h. Sede: División de Estudios de Educación Continua, Academia 22, Centro. N\$275.00.

Inscripciones del 19 al 30 de junio en la sede al 522-0477 y 0630.

**¡PSSST!  
PASA LA VOZ**



**En el ANGLO  
aprende inglés y ahorra  
25%  
Sobre cuotas vigentes**

**PARA LOS CURSOS DE  
JULIO A SEPTIEMBRE**

**INAM Instituto Anglo-Mexicano de Cultura A.C.**

**CENTRO DE INFORMACION  
705-18-66**

Estudios sin reconocimiento de validez oficial

CENTRO DE ENSEÑANZA PARA EXTRANJEROS  
COORDINACIÓN DE DIFUSIÓN CULTURAL  
UNIVERSIDAD NACIONAL AUTÓNOMA DE MÉXICO

**VISIÓN DE SOR JUANA  
A TRESCIENTOS AÑOS**

CONFERENCIAS



**26 de junio**

**Inauguración**  
Gonzalo Celorio  
Ricardo Ancira  
10:45 hrs.

**Conferencia Magistral**  
*El Primer Suño de Sor Juana Inés de la Cruz:  
reflexión y espectáculo*  
José Pascual Buxó  
11:00 hrs.

*Sor Juana en sus trescientos años*  
Alejandro González Acosta

12:00 hrs.  
Moderador: Miguel Ángel Castro

**27 de junio**

*La imaginación emblemática en Primero Suño*  
José Eduardo Serrato  
11:00 hrs.

*Otra Respuesta de Sor Juana*  
Cristina Simón  
12:00 hrs.  
Moderadora: Rosalba Fernández

**28 de junio**

*Los retratos de Sor Juana*  
Arnulfo Herrera Curriel  
11:00 hrs.

*Sor Juana más allá del tiempo*  
Carlos Elizondo  
12:00 hrs.  
Moderadora: Rosalba Fernández

**29 de junio**

*Sor Juana: monja atípica*  
Dolores Bravo Arriaga  
11:00 hrs.

*Los misterios de Virgilio en Sor Juana*  
Tarsicio Herrera Zapién  
12:00 hrs.  
Moderadora: Rita Dromundo

**30 de junio**

**Conferencia magistral**  
*El enamorado de Sor Juana*  
Felipe Garrido  
11:00 hrs.  
Moderador: Ricardo Ancira

**Clausura**  
13:00 hrs.  
Vino de honor

*Auditorio José Vasconcelos*

CENTRO DE ENSEÑANZA PARA EXTRANJEROS  
Universidad 3002

- DIBUJO**, tema, Afectividad y expresión plástica en el dibujo; su valor como lenguaje transpersonal, un ensayo visual, martes y jueves, de 12 a 15 o de 17 a 20 h.\*
- LITOGRAFÍA**, tema, El hombre en su ambiente, martes y jueves, de 17 a 21 h.\*\*
- PINTURA**, tema, Aspectos de composición de la pintura, lunes, de 15 a 20 h, y martes a viernes, 16 a 21 h.\*\*
- GRABADO**, tema, Taller para la elaboración de un ex-libris, lunes a jueves, 15 a 22 h, viernes, 16 a 22 h.\*\*
- ESCULTURA**, tema, La cabeza humana vista desde la anatomía artística, martes y jueves, 16 a 19 h.\*\*
- DIBUJO**, tema, Afectividad y expresión plástica en el dibujo: su valor como lenguaje transpersonal, un ensayo visual, lunes, miércoles y viernes, 18 a 21 h.\*\*
- ESCULTURA**, tema, Principios básicos de la escultura en madera, martes, miércoles y jueves, 15 a 21 h.\*\*
- ESMALTES**, tema, Escultura en esmalte, esculto/pintura, martes y jueves, 11 a 20 h.\*\*
- FOTOGRAFÍA**, tema, Taller de fotografía (blanco, negro, curso básico I), lunes, miércoles y viernes, 16 a 20 h.\*\*
- FOTOGRAFÍA**, tema, Blanco y negro, taller de producción, martes y viernes, 16 a 20 h.\*\*
- PINTURA Y DIBUJO**, tema, Expresión y experimentación gráfica y pictórica, lunes, miércoles y viernes, 18 a 21 h.\*\*
- GRABADO**, tema, Experimentación del color en el grabado en metal en México, lunes, miércoles y viernes, 10 a 14 h.\*\*
- FOTOGRAFÍA**, tema, Temas y técnicas para la toma de la fotografía blanco y negro, lunes a viernes, 17 a 21 h.\*\*
- ESMALTE**, tema, El color en el esmalte vítreo, lunes y viernes, 11 a 14 h.\*\*
- GRABADO**, tema, El grabado como medio de expresión gráfica, lunes, miércoles y viernes, 18 a 21 h.\*\*
- PINTURA**, temas, Análisis de los elementos plásticos, Teoría del color y Técnica de los materiales en pintura, lunes, miércoles, jueves y viernes, 9 a 13 y 15 a 19 h.\*\*\*
- GRABADO**, temas, Taller de grabado, Grabado en relieve, Gises ópticos, Alto contraste, Plancha perdida, Huecograbado, Clarooscuro por medio de líneas: saturación y Clarooscuro por zonas, lunes, miércoles, jueves y viernes, 9 a 13 y 15 a 19 h.\*\*\*
- ESCULTURA**, temas, Anatomía, Técnicas de materiales en escultura, La escultura, Piedra, Madera, Metales, Modelado y Estructuras, lunes, miércoles y viernes, 9 a 13 y 15 a 19 h, martes, 11 a 15 y 17 a 21 h.\*\*\*
- PLATERÍA**, tema, Platería en cera perdida, lunes a viernes, 8 a 13 h.\*\*\*
- PLATERÍA**, tema, Joyería fina, lunes a viernes, 8 a 13 h.\*\*\*
- PLATERÍA**, tema, Escultura en plata, lunes a viernes, 15 a 20 h.\*\*\*
- PLATERÍA**, tema, Troqueles y matrices, lunes a viernes, 15 a 20 h.\*\*\*

Sedes: \* Plantel Xochimilco, \*\* Plantel Academia 22, y \*\*\* Plantel Centro de Extensión Taxco.

Entrevistas e inscripciones del 14 al 18 de agosto. Inicio del semestre lunes 21 de agosto.

*Informes e inscripciones al 653-0282, 676-2621 y 676-20-99 (Plantel Xochimilco); 522-0477 y 0630 (Plantel Academia 22), y (91-762) 2-3690 (Plantel Centro de Extensión Taxco).*



UNIVERSIDAD NACIONAL AUTÓNOMA DE MÉXICO  
CENTRO DE INVESTIGACIONES Y SERVICIOS EDUCATIVOS



Se invita a los docentes de la UNAM y de otras instituciones, interesados en el uso educativo de software; correo electrónico, CD-ROM, audiokonferencias y videokonferencias, a participar en el

### DIPLOMADO

## USOS DE LAS NUEVAS TECNOLOGÍAS EN LA EDUCACIÓN

#### MÓDULOS

- Introducción a las Nuevas Tecnologías en educación
- Marcos teóricos y metodológicos de la educación a distancia
- Diseño instruccional y comunicación
- Planeación y diseño de estrategias
- Aplicaciones educativas de las tecnologías
- Evaluación de proyectos

**Fecha:** del 18 de agosto al 2 de diciembre de 1995, horarios: viernes de 16:00 a 21:00 hrs; sábados: de 9:00 a 14:00 hrs.

**Costo:** N\$ 5000.00 (derecho de uso de equipo en las instalaciones del Centro). Los participantes que cumplan con los requisitos del programa se les otorgará el diploma correspondiente.

#### INFORMES E INSCRIPCIONES

(17 julio al 4 de agosto periodo vacacional)  
Extensión Académica 622-87-01 y 622-87-24 Fax 550-18-01  
Circuito Exterior, Edificio CISE,  
Ciudad Universitaria C.P. 04510 México, D.F.  
olivar@pompeya.cise-sua.unam.mx



INSTITUTO NACIONAL DE ADMINISTRACION PUBLICA, A. C.

### CONVOCATORIA

PREMIO INAP 1995

El Instituto Nacional de Administración Pública convoca a todos los ciudadanos mexicanos, al concurso para obtener el Premio INAP 1995 que tiene como objetivos estimular la investigación teórica y práctica en el campo de la administración pública y contribuir al desarrollo y aplicación de una teoría general de la administración pública, sustentada en la naturaleza de las instituciones mexicanas. Las investigaciones participantes deberán aportar conocimientos originales en los siguientes temas:

- I. Teoría de la administración pública.
- II. Modernización del Estado, del gobierno y de la administración pública.
- III. Participación de los ciudadanos en la administración pública.
- IV. Administración pública y bienestar social.
- V. Administración o concesión de servicios públicos.
- VI. Administraciones estatales y municipales o sus relaciones con la administración federal.
- VII. Administración del ambiente.
- VIII. Prospectiva de la administración pública mexicana.
- IX. Administración pública comparada.
- X. Administración de los recursos financieros o materiales.
- XI. Administración de personal, profesionalización y ética en el servicio público.

Las investigaciones deberán ser inéditas y tener una extensión mínima de 100 cuartillas de texto escritas a doble espacio, y no haber sido premiadas en éste u otros certámenes.

La investigación ganadora merecerá 50 mil nuevos pesos y la publicación de la obra. El segundo lugar obtendrá 20 mil nuevos pesos. La fecha límite para la entrega de trabajos será a más tardar a las 18:00 horas del 15 de enero de 1996.

Mayores informes en el Instituto Nacional de Administración Pública, A.C. Km. 14.5 carretera libre México-Toluca, Col. Palo Alto, Delegación Cuajimalpa, 05110 México, D.F. Tels. 570 69 45 y 570 67 69, Fax: 570 05 32

**FES ZARAGOZA**

- MS-DOS 6.2, del 3 al 14 de julio, 10 a 12 h.\*\*
- WINWORD 6.0, del 3 al 14 de julio, 12 a 14 h.\*
- WINDOWS 3.1, del 3 al 14 de julio, 17 a 19 h.\*
- EXCEL 5.0, del 3 al 14 de julio, 19 a 21 h.\*

\* Costo: N\$400.00, N\$350.00 estudiantes y N\$300.00 estudiantes UNAM.  
\*\* Costo: N\$360.00, N\$300.00 estudiantes y N\$260.00 estudiantes UNAM.

*Informes e inscripciones en el Departamento de Informática al 623-0685 y 0687.*

- RECLUTAMIENTO Y SELECCIÓN DE PERSONAL, maestra Blanca Barcelata Eguiarte, del 27 de junio al 11 de julio, 9 a 13 h. N\$300.00.

*Informes en el Departamento de Educación Continua y Superación Académica con Willebaldo Moreno Méndez,*

*al 623-0618 e inscripciones en la Coordinación del Ciclo II, con la licenciada Mirna García Méndez al 623-0590.*

- FORMACIÓN DE PROFESORES DE INGLÉS 1996-1997, entrega de documentos y entrevistas, del 10 al 14 de julio, 9 a 14 y 17 a 20 h; examen de selección, jueves 10 de agosto, 16 h; entrega de resultados, martes 15 de agosto; inscripciones del 16 al 23 de agosto; inicio de clases, 28 de agosto.  
*Informes en el Centro de Idiomas, al 623-2031.*

**FACULTAD DE ARQUITECTURA**

- PREFABRICACIÓN E INDUSTRIALIZACIÓN DE EDIFICIOS, dos semestres.
- PLANEACIÓN Y DISEÑO DE EDIFICIOS PARA LA SALUD, dos semestres académicos y un curso propedéutico.  
*Informes e inscripciones en la División de Estudios de*

*Posgrado, al 550-6209 y fax, 550-6664 y 622-0716.*

**FACULTAD DE CIENCIAS POLÍTICAS Y SOCIALES**

- SEGUNDA OPCIÓN DE TITULACIÓN PARA EGRESADOS DEL SUA/FCPYS, sábados 8 a 14 h, requisitos: 1. Ser egresado del SUA/FCPyS; 2. Haber egresado de la carrera antes de diciembre de 1990; 3. Haber aprobado los exámenes de lenguas extranjeras correspondientes; 4. Presentar carta de Servicio Social liberado expedido por la FCPyS; 5. Dos fotografías tamaño infantil; y 6. Llenar solicitud.  
*Informes en el SUA/FCPyS al 622-9406 y 9431 o en López Cotilla 1548, colonia del Valle, al 524-3101 y 3161.*

**FACULTAD DE INGENIERÍA**

- PROCESOS DE TRATAMIENTO PARA EL CONTROL DE RESIDUOS SÓLIDOS MUNICIPALES Y PELIGROSOS,

maestro en ciencias Constantino Gutiérrez Palacios y doctora Margarita G de Echeverría, lunes a viernes del 10 al 14 de julio, 9 a 19 h, sábado 9 a 14 h.

- CONTABLE FINANCIERO, ingeniero Luis Pichardo Esqueda, lunes, miércoles y viernes del 28 de julio al 13 de octubre, 17:30 a 21:30 h.
- GESTIÓN DE PROYECTOS ELECTROMECÁNICOS (COMO EJEMPLO DE UNA TERMOELÉCTRICA), ingeniero Martiniano Aguilar Rodríguez, lunes a viernes del 31 de julio al 4 de agosto, 17 a 21 h.
- INGLÉS TÉCNICO MÓDULO AVANZADO, maestro José A Tena Colunga, lunes, miércoles y viernes del 31 de julio al 19 de agosto, 19 a 21 h.
- TÉCNICAS MODERNAS DE DISEÑO DE MÁQUINAS, doctor Guillermo Aguirre E, jueves 3 y viernes 4 de agosto, 9 a 19 h.
- TÉCNICAS DEL DISCURSO Y LA DI-

*signia Universitaria*



• **Para tu estilo universitario**

- *Nuestro propósito*
- *Fortalecer el sentido de identidad y pertenencia de los universitarios.*
- *Ostentar con orgullo los colores y emblemas de la UNAM.*
- *La variedad y calidad de sus productos y servicios, así como sus novedosos logotipos, pretenden ser el reflejo de los distintos estilos de ser universitario.*
- *Actualmente contamos con un extenso surtido de productos en existencia, así como con el servicio de elaboración de fabricaciones exclusivas de acuerdo con los requerimientos de los diversos sectores de la universidad.*

*Visita los módulos de Insignia Universitaria en cualquiera de tus Tiendas.*

Acatlán      Estadio      Metro C.U.

**El Centro de Estudios Mayas del Instituto de Investigaciones Filológicas y el Instituto de Investigaciones Históricas de la UNAM**

invitan a  
las conferencias que impartirá el

**Dr. Yuri Knorosov**

**Instituto de Arqueología de Moscú**

28 de junio, 4:00 p.m. "Avances del autor en el desciframiento de la escritura maya"  
Instituto de Investigaciones Filológicas  
Cto. Mario de la Cueva, C. U

29 de junio, 12:00 p. m. "Como se inicia el desciframiento de la escritura maya"  
Instituto de Investigaciones Históricas  
Cto. Mario de la Cueva, C. U.

Inf. 622 74 90

SERTACIÓN, ingeniero Mario Badillo González, jueves y viernes del 3 al 5 de agosto, 9 a 19 h, y sábado, 9 a 13 h.

CONSTRUCTORA, ingeniero Ernesto Mendoza Sánchez, lunes a viernes del 8 al 21 de agosto, 17 a 21 h.

ADMINISTRACIÓN DE LA EMPRESA

OPERACIÓN Y MANTENIMIENTO



**EL INSTITUTO DE INVESTIGACIONES ECONOMICAS,  
LA FACULTAD DE ECONOMIA Y  
LA EDITORIAL JUAN PABLOS**

Tienen el honor de invitar a la presentación del libro de:

**FELIPE TORRES Y YOLANDA TRAPAGA  
(COORDINADORES)**

**EL MERCADO INTERNACIONAL DE LA AGRICULTURA ORGANICA**

COMENTAN:

ENRIQUE LEFF, ABRAHAM RUBLUO  
CARLOS TOLEDO, AGUSTIN FERNANDEZ  
YOLANDA TRAPAGA, FELIPE TORRES

XXIV Feria Metropolitana del Libro,  
Cámara Nacional de la Industria Editorial en: "Exibemex",  
Antonio M. Lozada esquina Cuauhtémoc, col. Roma,  
lunes 26 de junio de 1995 19:00 a 20:00 hrs.

EL CENTRO DE INVESTIGACIONES INTERDISCIPLINARIAS  
EN CIENCIAS Y HUMANIDADES  
DE LA UNIVERSIDAD NACIONAL AUTÓNOMA DE MÉXICO

Invita a la presentación del libro

**LOS PEQUEÑOS PAÍSES DE AMÉRICA  
LATINA EN LA HORA NEOLIBERAL**

COORDINADOR:  
**GERÓNIMO DE SIERRA**

MODERADOR:  
**FAISAL YACHIR**

COMENTARISTAS:  
**CARLOS M. VILAS  
JUAN ARANCIBIA  
RÓMULO CABALLEROS**

La presentación se llevará a cabo el jueves 29 de junio a las 19:00 hrs., en el auditorio de este Centro, Torre II de Humanidades 4º piso, Ciudad Universitaria



EL DIRECTOR  
**PABLO GONZÁLEZ CASANOVA**



Ciudad Universitaria, junio de 1995

PARA POTABILIZACIÓN Y TRATAMIENTO DE AGUAS, ingeniero Fernando Martínez Guzmán, lunes a viernes del 7 al 18 de agosto, 17 a 21 h.

DISEÑO Y CONSTRUCCIÓN DE PAVIMENTOS I, ingeniero Fernando Rodarte Lazo, lunes a viernes del 14 a 19 de agosto, 9 a 19 h, sábado, 9 a 14 h.

INTRODUCCIÓN AL SISTEMA DE POSICIONAMIENTO GLOBAL, doctor Galo Carrera Hurtado, jueves 24 y viernes 25 de agosto, 9 a 15 h.

INTRODUCCIÓN A LA PROGRAMACIÓN DE GRÁFICAS, ingeniero Antonio Pérez A, lunes a viernes del 31 de julio al 18 de agosto, 17 a 21 h.

FOX-PRO 2.5 BAJO AMBIENTE WINDOWS AVANZADO, ingeniera Claudia C Zavala D, lunes, miércoles y viernes del 31 de julio al 18 de agosto, 17 a 21 h.

SISTEMA OPERATIVO UNIX COMANDOS Y UTILERÍAS (PARTE I), ingeniero José A Chávez F, lunes, miércoles y viernes del 31 de julio al 25 de agosto, 17 a 21 h.

INTRODUCCIÓN A REDES (LAN) DE MICROCOMPUTADORAS, ingeniero Juan F Magaña C, lunes a viernes del 17 de julio al 11 de agosto, 17 a 21 h.

LENGUAJE C, SEGUNDA PARTE, ingeniero José Antonio Chávez F, martes y jueves del 1º al 22 de agosto, 17 a 21 h, sábados, 10 a 14 h.

INTRODUCCIÓN A WORDPERFECT v.6, ingeniero Joaquín Cortés R, martes y jueves del 1º al 17 de agosto, 17 a 21 h, sábados, 10 a 14 h.

*Informes en el Palacio de Minería, Tacuba 5, Centro, 521-4020 al 4024, 521-7335 y 518-9821, fax 510-0573.*

SISTEMA OPERATIVO MS-DOS, 3 al 7 de julio, 8 a 11 h.\*

SISTEMA OPERATIVO MS-DOS, 10 al 14 de julio, 11 a 14 h.\*

SISTEMA OPERATIVO MS-DOS, 21 al 25 de agosto, 8 a 11 y 17 a 20 h.\*

MS-DOS AVANZADO, 10 al 14 de julio, 8 a 11 h.\*

WINDOWS, 3 al 7 de julio, 17 a 20 h.\*

WINDOWS, 10 al 14 de julio, 11 a 14 h.\*

WINDOWS, 21 al 25 de agosto, 17 a 20 h.\*

SISTEMA OPERATIVO UNIX, 7 al 18 de agosto, 8 a 11 h.\*\*

INTERNET (RED UNAM), 21 al 25 de agosto, 11 a 14 h.\*

REDES NOVELL, 7 al 18 de agosto, 8 a 11 h y 17 a 20 h.\*\*

WORD EN WINDOWS, 7 al 18 de agosto, 14 a 17 h.\*\*

WORD PERFECT, 21 de agosto al 1º de septiembre, 11 a 14 h.\*\*

CLIPPER, 7 al 18 de agosto, 14 a 17 h.\*\*

EXCEL 5.0, 7 al 18 de agosto, 8 a 11 h.\*\*

AUTOCAD, 3 al 14 de julio, 8 a 11 h.\*\*

EL CENTRO DE INVESTIGACIONES INTERDISCIPLINARIAS  
EN CIENCIAS Y HUMANIDADES  
DE LA UNIVERSIDAD NACIONAL AUTÓNOMA DE MÉXICO

Invita a la conferencia sobre

**NEOLIBERALISMO Y DEMOCRACIA  
EN EL CONO SUR**

PONENTE:  
**GERÓNIMO DE SIERRA**

La conferencia se llevará a cabo el viernes 30 de junio a las 11:00 hrs., en el auditorio de este Centro, Torre II de Humanidades 4º piso, Ciudad Universitaria



EL DIRECTOR  
**PABLO GONZÁLEZ CASANOVA**

Ciudad Universitaria, junio de 1995



- AUTOCAD, 7 al 18 de agosto, 8 a 11 y 17 a 20 h. \*\*
- AUTOCAD, 21 de agosto al 1º de septiembre, 8 a 11 h. \*\*
- AUTOCAD AVANZADO, 7 al 18 de agosto, 11 a 14 h. \*\*
- VISUAL BASIC, 7 al 18 de agosto, 17 a 20 h. \*\*
- VISUAL BASIC AVANZADO, 7 al 18 de agosto, 11 a 14 h. \*\*
- MANTENIMIENTO DE PC's, 3 al 14 de julio, 17 a 20 h. \*\*\*\*
- LENGUAJE C, 7 al 18 de agosto, 8 a 12, 17 a 20 y 17 a 21 h. \*\*\*
- C++, 7 al 18 de agosto, 9 a 12 h. \*\*\*
- BASES DE DATOS Y SQL, 7 al 18 de agosto, 11 a 14 h. \*\*  
Costo: \* N\$240.00, N\$180.00 y N\$120.00 UNAM; \*\* N\$500.00, N\$350.00 y N\$250.00 UNAM; \*\*\* N\$600.00, N\$400.00 y N\$300.00 UNAM; y \*\*\*\* N\$700.00, N\$500.00 y N\$300.00 UNAM.

Informes al 622-0951 y 8100.

**FACULTAD DE MEDICINA**

- TERAPÉUTICA MÉDICA, doctor Fermín Valenzuela García.\*
- MEDICINA CRÍTICA, doctor Alberto Villazón Sahagún.\*
- NEUROLOGÍA, doctor Francisco Rubio Donnadiou.\*
- IMAGENOLÓGIA, doctor José Luis Ramírez Arias.\*
- PSIQUIATRÍA, doctor Alejandro Díaz Martínez.\*
- ONCOLOGÍA, doctor Rodolfo Díaz Perches.\*

- PATOLOGÍA QUIRÚRGICA, doctor Jorge Escotto Velázquez.\*
- CARDIOLOGÍA, doctor José Guadalupe Boo.\*
- HEPATOLOGÍA, doctor David Kershenobich S.\*
- OFTALMOLOGÍA, doctor Francisco J Padilla de Alba.\*
- ORTOPEDIA, doctor Pedro Bravo Bernabe.\*
- INFECTOLOGÍA, doctor Francisco Biagi F.\*
- OTORRINOLARINGOLOGÍA, doctor Jorge Corvera Bernadelli.\*
- REUMATOLOGÍA, doctor Donato Alarcón Segovia.\*
- GENÉTICA, doctora Susana Koffman Epstein.\*
- SALUD PÚBLICA, doctor Alejandro Carvioto Q.\*
- HEMATOLOGÍA, doctor Manuel Morales Polanco.\*
- UROLOGÍA, doctor Carlos García Irigoyen.\*
- DERMATOLOGÍA, doctor Amado Saúl Cano.\*
- NEFROLOGÍA, doctor Felipe Mota Hernández.\*
- PEDIATRÍA, doctor Romeo S Rodríguez S.\*
- GINECO-OBSTETRICIA, doctor Efraín Vázquez Benítez.\*
- INMUNOLOGÍA, doctor Ruy Pérez Tamayo.\*
- ENDOCRINOLOGÍA, doctor Salvador Villalpando H.\*
- GASTROENTEROLOGÍA, doctor Luis Martín Abreu.\*  
\* del 1º de agosto al 12 de diciembre (tercer semestre) y del 2 de agosto al 13 de di-

ciembre (primer semestre).  
\* Los cursos duran cuatro semestres, con clases una vez por semana, de 15 a 19:30 h, y se llevan a cabo en el auditorio de la Academia Nacional de Medicina, en el Centro Médico Nacional Siglo XXI. N\$500.00 inscripción y N\$200.00 material de apoyo bibliográfico.

Informes e inscripciones al 623-2154, 2417 y 2440.

- CURSOS EN PROVINCIA, informes, en Puebla, con el doctor Antonio Marín López, al 91 (22)28-5610; en Morelia, con el doctor Jorge Herrera Abarca, al 91 (43) 12-0503; en San Luis Potosí, con la doctora Beatriz J Velázquez C, al 91 (481)3-0500; y, en Monterrey, Nuevo León, con la doctora Nancy E Fernández G, al 91 (83)346-1370, 333-6687 y 329-4193.

**FACULTAD DE MEDICINA  
VETERINARIA Y ZOOTECNIA**

- SERVICIOS DE RED UNAM EN VETERINARIA (BITNET E INTERNET), del 26 al 30 de junio, 11 a 14 h. \*\*
- INTRODUCCIÓN A LA COMPUTACIÓN (MS-DOS 6.2 Y WINDOWS 3.1), del 26 al 30 de junio, 17 a 20 h.\*  
\* Costo: N\$300.00, \*\* Costo: N\$400.00, \*\*\* Costo: N\$500.00.

Informes e inscripciones en el

*Centro de Cómputo de la FMVZ, 622-5959 y 5876 de 9 a 15 h.*

- EVALUACIÓN Y CLASIFICACIÓN DE CANALES DE ANIMALES DE ABASTO, médico veterinario y zootecnista Carlos Julio Jaramillo, 26 al 30 de junio, 9 a 13:30 h. N\$1,000.00.
- INSEMINACIÓN ARTIFICIAL DE VINOS, 7 al 11 de agosto, 2 al 6



Este año el Premio Nacional de Ciencias y Artes cumple 50 de estarse repartiendo entre aquellos mexicanos, tanto por nacimiento como por naturalización, que se hacen acreedores a él por su labor en los campos de la lingüística y literatura, bellas artes, historia, ciencias sociales y filosofía, ciencias físico-matemáticas y naturales, tecnología y diseño, y artes y tradiciones populares.

Pueden postular candidatos tanto académicos, asociaciones culturales y científicas, colegios y asociaciones profesionales, así como federaciones y confederaciones de éstos, al igual que las dependencias y entidades de la administración pública federal o estatal, los gobiernos municipales y las universidades e instituciones de educación superior. El premio consiste de diploma, medalla de oro y N\$200,000.00 a cada uno de los campos, los dos primeros se otorgan de manera individual, en tanto que el numerario es repartible hasta entre tres premiados.

*Las candidaturas deben enviarse al Secretario del Consejo de Premiación a más tardar el viernes 28 de julio a Insurgentes Sur 2387, piso 3, colonia San Ángel, delegación Alvaro Obregón, código postal 01000, en México, DF, directamente o por medio de correo certificado o a los teléfonos 550-0091 y 616-2497.*

**FACULTAD DE ECONOMÍA**

**CENTRO DE EDUCACIÓN CONTINUA**

ASOCIACIÓN DE EXALUMNOS DE LA FACULTAD DE ECONOMÍA, UNAM, AC

**Programa de Inglés 1996-I**

**CALENDARIO NUEVO INGRESO**

Solicitudes de Ficha de Inscripción y Registro para Examen de Colocación  
4 al 14 de Julio y del 7 al 21 de Agosto

Exámenes de Colocación  
22 de Agosto - 10:00 hrs.  
24 de Agosto - 18:00 hrs.  
26 de Agosto - 10:00 hrs.

Entrega de Resultados y Registro en Listas  
29 al 31 de Agosto

**REINSCRIPCIONES**

Entrega de Fichas      3 al 14 de Julio y del 7 al 21 de agosto

Inicio de Cursos        4 de Septiembre

Los pagos de inscripción y reinscripción se harán en la Caja General de la Facultad del 7 al 22 de Agosto

**Informes e Inscripciones**  
Centro de Educación Continua  
Edificio Anexo, 1er. piso  
Teléfono 622 21 55  
Horario de Atención:  
9:30 a 13:30 hrs. y de 17:00 a 19:30 hrs.

de octubre y 4 al 8 de diciembre. N\$350.00. Sede: Rancho Cuatro Milpas.

Informes al 622-5849 al 5857 y fax, 548-4213 y 622-5920.

#### FACULTAD DE ODONTOLOGÍA

- LASER EN PERIODONCIA, doctor Iván Rodríguez, del 3 al 11 de julio y del 7 al 11 de agosto, 10 a 12 h, Aula 3 y Clínica 21.\*
- PROFESIONALIZACIÓN DE LA ENSEÑANZA EN LA ASIGNATURA ODONTOLOGÍA PREVENTIVA, doctora Arcelia Meléndez, del 3 al 7 de julio, 9 a 12 h, Aula 2.
- METABOLISMO CELULAR, doctor Rolando Fernández, 4, 6 y 11 de julio, 10 a 12 h, Laboratorio de Bioquímica.
- OCLUSIÓN, doctora Rina Feingold, del 10 al 14 de julio, 9 a 12 h, Aula 3.
- POWER POINT, Juan José Domínguez, 8 a 10 h.\*
- GRAFICACIÓN, Hugo Alvarez, 12 a 14 h.\*
- WORD 6.0, Adrián Ramírez Peralta, 15 a 17 h..\*

\* Del 3 al 14 de julio y del 7 al 11 de agosto en el Laboratorio de Cómputo.

- CONCEPTOS ACTUALES EN ORTODONCIA, doctor Oscar Medina, del 7 al 11 de agosto, 9 a 11 h, Auditorio José J Rojo.
- PERINATOLOGÍA GENERAL Y ESTOMATOLOGÍA DEL RECIÉN NACIDO, doctor Antonio Frago R, del 7 al 11 de agosto, 11 a 14 h, Auditorio José J Rojo. Informes e inscripciones en el Coordinación de Extensión Universitaria y Educación Continua, al 623-2207.

#### FACULTAD DE PSICOLOGIA

- EL PROBLEMA DE LA AGRESIVIDAD: TEORÍA Y CLÍNICA CON NIÑOS Y ADOLESCENTES (INTERMEDIO), licenciada Teresa Albarrán, del 26 al 30 de junio, 10 a 14 h.\*
- RENTABILIDAD DE LA CAPACITACIÓN: ANÁLISIS DE COSTO-BENEFICIO

(INTRODUCTORIO), licenciado Joel Alpuing, del 26 al 30 de junio, 17 a 21 h.\*

- PATOLOGÍA DEL LENGUAJE EN EL NIÑO: DIAGNÓSTICO DIFERENCIAL Y EVALUACIÓN (INTRODUCTORIO) licenciada Alejandra Auza, del 3 al 7 de julio, 9 a 13 h.\*
- \* Costo: N\$480.00.  
Informes e inscripciones en Saturnino Herrán 135, colonia San José Insurgentes, al 593-6001, 6027 y 660-7705.

#### FACULTAD DE QUÍMICA

- COMPRENSIÓN GENERAL DE LECTURA EN INGLÉS, 9 a 11 o 16 a 18 h.\*
- INGLÉS TÉCNICO PARA CIENCIAS BÁSICAS, 13 a 15 h.\*
- INGLÉS COMUNICATIVO PRINCIPALES, 15 a 17 h.\*
- INGLÉS COMUNICATIVO INTERMEDIOS, 10 a 12 h.\*
- INGLÉS COMUNICATIVO AVANZADOS, 8 a 11 h.\*

Dirección General de Servicios de Cómputo Académico  
Dirección de Cómputo para la Administración Académica

### Programa de Becas en Cómputo Convocatoria

La Dirección General de Servicios de Cómputo Académico, a través de la Dirección de Cómputo para la Administración Académica, invita a los alumnos de licenciatura de la UNAM, a participar en el concurso de selección de candidatos para su Programa de Becas 1995-2.

**Objetivo:** Formar personal en el área de cómputo con orientación en sistemas de información, redes e interoperabilidad, que apoye las labores de docencia, investigación y administración académica en las dependencias universitarias.

**Requisitos:** Estar inscrito en el 5º semestre de la carrera. Tener promedio mínimo de 8.5. Ser alumno regular (ninguna materia reprobada).

**Documentos:** Los aspirantes deberán presentar original y copia fotostática del último historial académico y la tira de materias o registro de asignaturas del semestre en curso.

**Registro:** 4 al 11 de julio de las 14 a las 16 horas.

**Curso propedéutico:** 7 al 25 de agosto de 14 a 16 horas.

**Examen de selección:** 28 de agosto a las 14 horas.

**Duración:** El programa tiene una duración de 4 semestres.

**Contenido:** Estudio de lenguajes de programación, sistemas operativos, paquetes y programas; desarrollo de sistemas de información; soporte técnico y administración de equipo de cómputo; investigación sobre alternativas de software y hardware en ambientes operativos; colaboración en proyectos de docencia, investigación y administración académica en dependencias de la UNAM; participación en la formación de recursos humanos dentro del propio programa.

**Horario:** El alumno deberá dedicar 4 horas diarias al Programa.

**Para mayor información:** marcar el número telefónico 622-8118 o acudir a la reunión general de información a la Dirección de Cómputo para la Administración Académica, Subdirección de Formación de Recursos Humanos, Edificio IIMAS, Planta Baja, Circuito Interior, Ciudad Universitaria (frente a la Facultad de Química), el miércoles 28 de junio o el lunes 3 de julio a las 13 horas.

REDACCIÓN EN INGLÉS, 10 a 12 h.\*

\* Martes, miércoles y jueves del 26 de junio al 13 de julio y del 8 al 10 de agosto. N\$60.00 cada curso.

ORTOGRAFÍA Y REDACCIÓN, 12 a 14 h.\*

REDACCIÓN DE TESIS, 17 a 19 h.\*  
\* Lunes a viernes del 3 al 14 de julio. N\$60.00 cada curso. Informes e inscripciones abiertos hasta el viernes 30 de junio de 9 a 18 h en el edificio B, 4º piso.

#### PROGRAMA UNIVERISTARIO DE ALIMENTOS

- REOLOGÍA Y SU APLICACIÓN AL PROCESAMIENTO DE ALIMENTOS, doctor Alberto Tocante Coronel, del 4 al 7 de julio, 8 a 18 h. Sede: Universidad Autónoma de Yucatán. N\$1,000.00. Informes e inscripciones con el QFB José Luis Guerra Muñoz al 622-4155 al 4157, fax 622-4194.

#### PROGRAMA UNIVERSITARIO DE MEDIO AMBIENTE

- COMUNICACIÓN Y PUBLICIDAD AMBIENTAL, lunes a viernes del 31 de julio al 11 de agosto, 17 a 21 h. Sede: Antigua Colegio de San Ildefonso. N\$5,000.00.
- CONTAMINACIÓN DEL AIRE, lunes a viernes del 7 al 11 de agosto, 9 a 19 h. N\$2,500.00. Sede: Auditorio Nabor Carrillo. Informes en las oficinas del PUMA al 666-4264 y 7560 o fax 606-1785 y 550-8834.

## DIPLOMADOS

#### CENTRO DE INVESTIGACIONES Y SERVICIOS EDUCATIVOS

- USOS EDUCATIVOS DE LA COMPUTADORA, Ana María Bañuelos, Módulos: Diseño instruccional, Uso y recursos de la computadora, Sistemas de autoría, Diseño de interfaz al usuario y Desarrollo y evaluación de prototipos, viernes

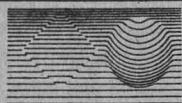

LA ACADEMIA  
NACIONAL DE  
INGENIERÍA, AC

Y



LA UNIVERSIDAD  
VERACRUZANA

Invitan al  
XX CONGRESO ANI  
del  
28-30 de septiembre de 1995  
Veracruz, Ver

Para mayores informes dirigirse a:  
Norberto Chargoy y/o Cristina Verde  
Comité Organizador, XX Congreso de la ANI  
AP 70-185 CU  
04510, Coyoacán, DF, México  
Fax: 6228091, 6162894  
Teléfonos: 6228126 y 6228138  
Email: verde@servidor.unam.mx  
nqv@quetzal.ingen.unam.mx

del 30 de junio al 9 de diciembre, 9 a 14 y 16 a 19 h, y 9 a 14 h, sábados.  
*Informes, costo e inscripciones en Extensión Académica al 622-8701 y 8724.*

**COLEGIO DE CIENCIAS Y HUMANIDADES**

**CONTENIDOS Y ENSEÑANZA DE LA MATEMÁTICA, EL ÁLGEBRA Y SU ENSEÑANZA, maestro en ciencias Oscar Cuevas y doctor Guillermo Rubio, 3 a 10 de julio, 9 a 13 h, planteles Azcapotzalco o Naucalpan.**  
*Informes e inscripciones en la Secretaría Docente de cada plantel o en el Departamento de Formación de Profesores de la UACB.*

**CENTRO UNIVERSITARIO DE INVESTIGACIONES BIBLIOTECOLÓGICAS**

**ACCESO A LA INFORMACIÓN, del**

31 de julio al 8 de septiembre, 9 a 14 h.  
*Informes al 622-3965 y fax 616-2557 y 550-8068.*

**DIRECCIÓN GENERAL DE SERVICIOS DE CÓMPUTO ACADÉMICO**

**LA COMPUTADORA EN LA PRÁCTICA DOCENTE DE LAS MATEMÁTICAS, viernes y sábados del 1º de septiembre de 1995 al 23 de marzo de 1996, 16 a 20 h y 8 a 14 h, respectivamente.**  
*Informes en el Centro de Extensión en Cómputo y Telecomunicaciones Nuevo León, al 553-3435, 9232 y 9535.*

**ENEP IZTACALA**

**ESTRATEGIAS ACTUALES EN LA PSICOLOGÍA ORGANIZACIONAL, licenciado Alejandro Velasco Rivera, Módulos: I. Introducción a la psicología del trabajo; II. Capacitación de personal; III. Finanzas; IV. Diseño de estructuras organizacionales; V.**

Planeación y desarrollo de recursos humanos; VI. Cambio organizacional; VII. La administración japonesa en los recursos humanos; VIII. Calidad total, y IX. Desarrollo grupal; viernes y sábados del 18 de agosto al 30 de marzo, 16 a 20 y 9 a 15 h, respectivamente; entrevistas, del 3 al 7 de julio; inscripciones del 10 al 14 de julio, 10 a 13:30 y de 15:30 a 18 h. Sede: edificio A-2, primer piso. N\$8,000.00.

*Informes en la División de Educación Continua al 623-1171, 1208, 1339 y 565-9707, fax 623-1143.*

**EL ADOLESCENTE Y SU PROBLEMÁTICA. UN ENFOQUE GESTÁLTICO Y CONDUCTUAL PARA SU MANEJO, maestra Refugio Ríos Saldaña, viernes y sábados del 18 de agosto al 25 de mayo, 15 a 20 y 9 a 14 h (módulo I), módulos II, III y IV, viernes. Sede: Edificio A-2, primer piso.**

**BASES ENERGÉTICAS DE LA APUENTURA APLICADA A LA ODONTOLOGÍA, viernes del 18 de agosto de 1995 al 27 de septiembre de 1996, 9 a 13 h, entrevista del 3 al 8 de agosto, inscripciones del 10 al 14 de julio, 10 a 13 y 15:30 a 18 h. Sede: Edificio A-2, primer piso.**

*Informes al 623-1171, 1208 y 1339, fax 623-1143.*

**ESCUELA NACIONAL DE ARTES PLÁSTICAS**

**DIPLOMADO EN ARTES PLÁSTICAS, ORIENTACIÓN PLATERÍA, especialidades, Joyería fina, Cera perdida, Troqueles, Escultura en plata, dos semestres, lunes a viernes de 8 a 13 y de 15 a 20 h.**

**DIPLOMADO EN ARTES PLÁSTICAS, orientación escultura, especialidades a) Modelado, b) Talla en madera, c) Talla en piedra y d) Escultura en metal, dos semestres, lunes a viernes de 9 a 14 y de 15 a 20 h.**

**DIPLOMADO EN ARTES PLÁSTICAS, ORIENTACIÓN EN ESTAMPA, especialidades, a) Grabado en relieve y b) Huecograbado, dos semestres, lunes a viernes de 9 a 14 y de 15 a 20 h.**

**DIPLOMADO EN PINTURA, ESPECIALIDADES, a) temple, b) acuarela y acrílico y c) óleo y técnicas mixtas, dos semestres, lunes a viernes, 9 a 14 y 15 a 20 h.**

Sede: Plantel Centro de Extensión Taxco, ex Hacienda del Chorrillo s/n, Taxco, Guerrero, (91-762) 2-3690.  
*Informes e inscripciones en la sede.*

**FES CUAUTITLÁN**

**ENSEÑANZA EN LAS CIENCIAS EXPERIMENTALES, maestro Adolfo Obaya Valdivia, módulos: I. Metodología de la investigación; II. Didáctica de las ciencias experimentales; III. Diseño de experimentos; IV. Temas selectos de ciencias experimentales; y V. Laboratorio de docencia.**

*Informes e inscripciones con el coordinador al 623-1958 y 1959.*

**FACULTAD DE ARQUITECTURA**

**POLÍTICAS Y REFORMA DEL ESTADO, ADMINISTRACIÓN Y LEGISLACIÓN, Módulos: uno Políticas de vivienda y reforma del Estado, y dos Administración y legislación de proyectos de vivienda. N\$1,250.00.**

**FINANCIAMIENTO, DISEÑO Y TECNOLOGÍAS, Módulos: tres Financiamiento para programas de vivienda, y cuatro Diseño y tecnologías para proyectos de vivienda. N\$1,250.00.**

*Informes e inscripciones en la División de Estudios de Posgrado, al 550-6209 y fax, 550-6664 y 622-0716, con la arquitecta María Eugenia Rosas.*

**FACULTAD DE INGENIERÍA**

**COMUNICACIÓN, coordinador: ingeniero Mario Badillo González. Módulos: IV. Técnicas del discurso y la disertación, jueves y viernes del 3 al 5 de agosto, de 9 a 18 h y sábado de 9 a 13 h. V. Humorismo en la redacción y la disertación, jueves y viernes del 31 de agosto al 9 de septiembre de 9 a 18 h y sábado de 9 a 13 h.**



**El Gobierno del Estado de Morelos  
 El Centro Regional de Investigaciones  
 Multidisciplinarias de la Universidad  
 Nacional Autónoma de México y la  
 Federación Mexicana de Universitarias**

En el marco del Congreso Internacional de Universitarias (Yokohama, agosto de 1995) y de la Cuarta Conferencia Mundial de la Mujer (Beijing, septiembre de 1995) invitan al

**Seminario Nacional Sobre los Derechos de las Niñas**

Junio 27 y 28 de 1995  
 Cuernavaca, Morelos.

Objetivo: Realizar el diagnóstico de la situación de las niñas en México para presentar propuestas de solución a sus problemas a las autoridades nacionales competentes, así como el informe correspondiente ante las reuniones internacionales mencionadas.

Temas: Historia, Marco Jurídico, Economía, Sociedad, Salud, Educación, Mentalidad y Violencia.

Lugar: CRIM-UNAM Avenida Universidad s/n 2o. Circuito, Colonia Chamilpa, Cuernavaca, Morelos.

Informes e inscripciones: FEMU Avenida México 55 Colonia del Carmen, Coyoacán, México 04100, DF. Telefax (5) 554-52-41.  
 Telefono 659-49-41.



## Luis Nishizawa a través de Siete Artistas. Cuatro Décadas de Docencia

El color, los trazos y los volúmenes son plasmados en una gran diversidad de técnicas pictóricas de siete artistas, en una exposición que organiza la Facultad de Estudios Superiores (FES) Cuautitlán en homenaje a una de las figuras más importantes del arte mexicano de nuestra época: el maestro Luis Nishizawa, quien cumple cuarenta años de labor docente en la UNAM.

En la inauguración de la muestra *Luis Nishizawa a través de Siete Artistas. Cuatro Décadas de Docencia*, este pintor—quien nació hace 75 años en Cuautitlán—indicó que los trabajos presentados por sus alumnos se caracteri-

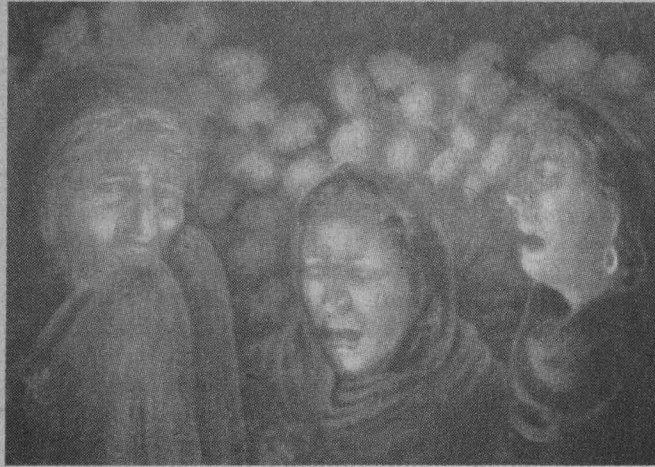

fundida, que deben aplicarse en caliente.

Con disciplina en el trabajo y una amplia fundamentación técnica, el artista Nishizawa enseñó a sus discípulos la habilidad y la profunda expresividad de las formas, el colorido, la composición o simplemente la línea, para lograr que los cuadros queden en la mente del espectador como algo vivo.

En esta muestra, realizada en la sala de Exposiciones de Extensión Universitaria Campo 4 de la FES Cuautitlán y que permanecerá abierta al público hasta el 14 de julio, los artistas hablaron de sus obras.

### *Siete Formas de Ver el Arte*

El pintor César Amado Hernández Frigolet participa en esta muestra con un proyecto para un retablo, conformado por figuras de Dioses y estampas que reflejan la humanidad moderna.

A su vez, Alfredo Nieto Martínez trabaja la figura humana y el retrato, donde dibuja a compañeros de estudio en temples y óleos sobre tela y madera. Sus pinturas reflejan expresiones vi-

vas, pues su trabajo siempre ha girado en torno al valor de la imagen humana.

El tercer artista que contribuye con su obra en este homenaje es Miguel Ángel Suárez Ruiz, quien presenta la pintura surrealista, tal y como él mismo la define, debido a que explora el consciente y el subconsciente de las personas en un mundo onírico.

La naturaleza muerta y los bodegones son pre-

sentados por Homero Santa María Padilla, quien se apropia de la belleza de la esencia de la vida. Entre sus cuadros se encuentran *Bodegón con Sandías*, *Bodegón con Pitahaya*, *La Mesa Hoy*, entre otras obras realizadas en temples sobre madera y tela.

Lienzos como *La Flecha del Aire* y *La Barranca* son representativas del paisaje mexicano, que el artista Jorge Obregón Ramos muestra en este homenaje al maestro Nishizawa. El artista da muestras de su gran maestría para observar la diversidad de paisajes en nuestro país.

La pintora Luz García Ordóñez con sus frescos de naturaleza muerta, brinda imágenes del mar como jaibas y mojarras en óleo sobre tela y lino, donde utilizó yemas de huevo y agua,—técnica utilizada en la edad media—para hacer que su obra permanezca por varios años.

Por último, la artista María Luisa Aurelia Morales Torres, en los frescos que elaboró en temple sobre papel,—muestra retratos de su familia.

### *El Maestro Luis Nishizawa*

Luis Nishizawa cumple cuarenta años de labor docente en la UNAM, en donde ha impartido la materia de Técnica de los Materiales. En 1988 obtuvo el Premio Universidad Nacional, que ganó por su actividad artística y promoción de la cultura.

Su vida de artista, definida desde niño, está dedicada al trabajo y al arte en el que ha plasmado una gran diversidad de técnicas pictóricas. Conoce la historia

del arte occidental, aunadas a las artes y al pensamiento del Japón como del mundo precolombino, además de conocer el arte popular mexicano.

El maestro Luis Nishizawa es muralista, pintor, dibujante, grabador y ceramista, gran conocedor de las técnicas y los materiales al igual que el trabajo por temas que son la base en las que él sustenta su universo pictórico.

Realiza sus dibujos con tintas y acuarelas. Para los bocetos usa el carbón. En el grabado las técnicas de la litografía, el agua fuerte, y la mexografía. En la pintura ha usado todos los procedimientos, óleos, temples en caustas, acrílicos y hasta frescos.



zan por la libertad y calidad de usos de técnicas, tales como temples—pintura preparada fundamentalmente con pigmento, cola y agua, que se utiliza sobre muros y madera—, óleos y encaustas—colores disueltos en cera



México disfruta de su obra como artista, pero sin duda le debe también un gran reconocimiento como maestro, impulsor de nuevos valores y estilos.

LILIANA MANCERA

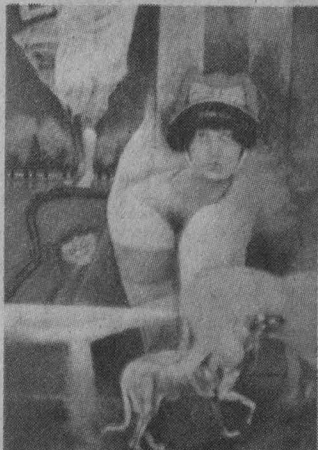

□ ADMINISTRACIÓN DEL MANTENIMIENTO, ingeniero Jesús Avila Espinosa, Módulo V. Diagnósticos energéticos, del 14 al 25 de agosto; lunes a viernes 17 a 21 h.

□ SISTEMAS DE CONTROL DE RESIDUOS SÓLIDOS Y PELIGROSOS, maestro Gustavo Solórzano Ochoa e ingeniera Paula Noreña Franco, Módulos: IV. Diseño y operación de sistemas de disposición final de residuos sólidos y peligrosos, 14 al 19 de agosto; V. Normatividad, impacto y riesgo ambiental para el control de residuos sólidos y peligrosos, 18 al 23 de septiembre; y VI. Gestión de residuos sólidos municipales (desarrollo institucional), 27 de noviembre al 2 de diciembre; lunes a viernes, 9 a 19 h, sábados, 9 a 14 h.  
*Informes al 521-4020 al 4024, 521-7335 y 518-9821.*

#### FACULTAD DE PSICOLOGÍA

□ TERAPIA DE PAREJA CON ENFOQUE SISTÉMICO, miércoles y viernes del 11 de agosto al 12 de julio de 1996, 8 a 10 y 8:30 a 14 h, respectivamente. N\$1,000.00 inscripción y N\$1,000.00 mensualidad (10).

□ CRIMINOLOGÍA, lunes a viernes del 4 de septiembre al 8 de marzo de 1996, 18 a 21 h. N\$2,000.00, N\$1,600.00 mensualidad (5) y N\$30.00 por entrevista de selección.

□ EXCELENCIA DIRECTIVA EN NUESTRA ÉPOCA, martes y jueves de 1º de agosto al 29 de febrero, 17 a 21 h.

*Informes e inscripciones en Saturnino Herrán 135, colonia San José Insurgentes, al 593-6001 y 6027, fax 660-7705.*

## MESAS REDONDAS

#### FACULTAD DE CIENCIAS POLÍTICAS Y SOCIALES

□ LA BUROCRACIA CULTURAL: ¿LÍMITANTE PARA EL PROCESO CREATIVO?, profesor Arturo Rodríguez Pineda, Carlos Martínez Rentería y maestro Nicolás

Núñez, 28 de junio, 11 horas. Sala Lucio Mendieta y Núñez de la FCPyS.

#### FACULTAD DE ODONTOLOGÍA

□ MATERIALES DENTALES, OPERATORIA DENTAL Y ENDODONCIA, doctores Arcadio Barrón, Mario Palma y Luis García, del 3 al 14 de julio, 9 a 12 h, Auditorio José J Rojo.

*Informes e inscripciones en la Coordinación de Extensión Universitaria y Educación Continua, al 623-2207.*

## POSGRADOS

#### COLEGIO DE CIENCIAS Y HUMANIDADES

□ MAESTRÍA EN LINGÜÍSTICA APLICADA, periodo 1996-1997, inscripciones del 2 al 4 de agosto, inicio de semestre 96-I el 21 de agosto.



**Ciencias**, órgano de difusión de la Facultad de Ciencias de la UNAM.

"El carácter estratégico del petróleo no necesita demostración. Desde hace mucho tiempo las potencias dominantes han utilizado sus fuerzas económicas, comerciales, financieras, políticas y militares para tener la seguridad de disponer de este producto en el corto, mediano y largo plazo", señala el autor.

También menciona los numerosos conflictos en que el elemento común ha sido el llamado oro negro. "El último episodio de esa lucha sin cuartel es el acuerdo que Estados Unidos impuso a México a cambio de un paquete de rescate financiero para salvar al país de la bancarrota".

Indica que según datos recientes, el 63% de la energía consumida en el planeta proviene de hidrocarburos, al grado de que el petróleo es un producto indispensable para el funcionamiento de las economías a nivel mundial. "Sin él los sistemas productivos de los países simplemente dejarían de funcionar". Para México el peso de este producto es apabullante, ya que asciende al 93%.

Después de explicar el significado de los hidrocarburos en las actividades diversas, señala cómo tiene un sector cautivo, el de los transportes, y la manera de que, cuando menos en dos décadas, ni las tecnologías alternativas o los combustibles sustitutos podrán cambiar la preponderancia del bruto.

*Mayor información al 622-0690, 622-0014 y 0018, fax 550-3008.*

#### ESCUELA NACIONAL DE ARTES PLÁSTICAS

□ MAESTRÍA EN ARTES VISUALES, con orientaciones en pintura, escultura, grabado, arte urbano y comunicación y diseño gráfico, sita en Academia 22, Centro Histórico. Los aspirantes presentarán un proyecto de investigación al comité que designe la escuela y una vez seleccionados cumplimentarán su inscripción del 7 al 11 de agosto.

*Informes en el 522-0477 o fax 522-0630.*

#### FES ZARAGOZA

□ MAESTRÍA EN CIENCIAS EN BIOLOGÍA (SISTEMAS HUMANOS), entrevistas, 9 al 11 de agosto; resultados, 17 de agosto; inicio de clases, 21 de agosto.

*Informes en la División de Posgrado al 623-0578.*

#### FACULTAD DE QUÍMICA

□ MAESTRÍA Y DOCTORADO EN QUÍMICA, áreas, maestrías, Alimentos (Química e Ingeniería), Administración Industrial, Bioquímica, Biofarmacia, Ciencias Nucleares, Fisicoquímica, Gestión de Tecnología, Ingeniería Química (Procesos, Proyectos, Polímeros, Refinación y Petroquímica), Metalurgia, Química Analítica, Química Farmacéutica, Química Inorgánica, Química Inorgánica (Cerámica) y Química Orgánica; doctorados, Alimentos, Bioquímica, Farmacia, Fisicoquímica, Ingeniería Química, Química Analítica, Química Inorgánica y Química Orgánica; el ingreso y admisión al doctorado se realizan durante todo el año de manera continua.

*Informes e inscripciones en la División de Estudios de Posgrado, Departamento de Control Escolar, al 622-3768 y 3778, fax 616-2010.*

#### UACYPY DEL CCH

□ MAESTRÍA EN CIENCIAS ECONÓMICAS, exámenes de admisión del 24 de julio al 4 de agosto; inicio de la maestría el 21 de agosto.

*Informes al 622-0014 y 0018.*

□ MAESTRÍA EN EDUCACIÓN MATEMÁTICA, Semestre 96-I, curso propedéutico, hasta el 23 de junio; examen de admisión, 30 de junio; resultados, a partir del 14 de julio; inscripciones, 7 al 11 de agosto; inicio de semestre, 14 de agosto.

*Informes al 622-2340 y 2341, fax 616-2297.*

□ MAESTRÍA EN ENERGÍA SOLAR (OPCIONES FOTOTÉRMICA Y FOTOVOLTAICA), Calendario de ingreso, examen de admisión, 17 y 18 de agosto; inscripciones en la sede, 14 al 18 de agosto; inicio del semestre, 21 de agosto.

*Informes en la Secretaría de Asuntos Escolares, 622-0014.*

□ ESPECIALIZACIÓN EN ESTADÍSTICA APLICADA Y MAESTRÍA EN ESTADÍSTICA, año escolar 1996-I; regis-

tro a examen de admisión, hasta el 5 de julio; examen de inglés, 6 de julio; examen de admisión, 7 de julio; entrevista con candidatos, del 10 al 13 de julio (sólo Maestría); resultados, 14 de julio; inscripciones, 7 al 11 de agosto; inicio de semestre, 14 de agosto.

*Informes y registro con el señor Alfredo Hernández, Coordinación del Posgrado, IIMAS, 622-3540 y 3579, fax 622-3579 y 550-0049.*

□ **MAESTRÍA EN CIENCIAS DE LA COMPUTACIÓN**, año escolar 1996-I; con áreas de investigación en: Programación en sistemas computacionales, Inteligencia artificial, Análisis numérico y Sistemas digitales. Examen de admisión, 28 de junio; examen de inglés, 29 de junio; publicación de resultados, 30 de junio. Inscripciones del 7 al 11 de agosto; inicio del semestre, 14 de agosto.

□ **POSGRADO EN CIENCIAS DE LA TIERRA**, maestría y doctorado en Aguas subterráneas, Exploración, Sismología y física del interior de la Tierra, Geología, Geoquímica, Física de la atmósfera, Física espacial y Modelación de sistemas terrestres. Entrevista aspirantes a la maestría, 28 de junio; Publicación lista aspirantes aceptados, 14 de julio; Periodo de inscripción aspirantes aceptados, 7 al 10 de agosto; Inicio de semestre, 14 de agosto.

*Informes en la Secretaría de Asuntos Escolares de la UACPyP del CCH, Insurgentes sury Circuito Escolar, CU, 622-0014 y 0027.*

□ **POSGRADO EN BIOTECNOLOGÍA**, REGISTRO DE ASPIRANTES, hasta el 10 de julio; examen de diagnóstico (ambas sedes), 14 de julio; examen de inglés (ambas sedes), 7 de agosto; sesiones de la comisión de admisión, 8 de agosto; recepción de documentos para inscripción y reinscripción (ambas sedes), 7 al 11 de agosto; inicio del semestre, 14 de agosto.

*Informes en el Instituto de*

*Biología, Unidad de Formación de Recursos Humanos, Chamilpa, Cuernavaca, Morelos, al 11-4900, 4901 y 4902, extensiones 241 y 301, o Facultad de Química, Ciudad Universitaria, al 622-5306 y fax, 622-5305.*

□ **MAESTRÍA Y DOCTORADO EN INVESTIGACIÓN BIOMÉDICA BÁSICA**, áreas Neurociencias y bioquímica y Biología molecular (Instituto de Fisiología Celular); Biología celular, Biología molecular, Fisiología, Biotecnología e inmunología (Instituto de Investigaciones Biomédicas); Biología molecular (Centro de Investigación sobre Fijación de Nitrógeno); Bioquímica y Biología molecular (doctorado) (Instituto de Biotecnología), requisitos: maestría, ser egresado, preferentemente titulado, de una licenciatura como biología, QFB, Ingeniería de Alimentos, etcétera; doctorado, maestría en área afín, con tesis de carácter experimental. *Informes en el Instituto de Fisiología Celular al 622-5591 y 5642.*

## SEMINARIOS

### CENTRO DE INFORMACIÓN CIENTÍFICA Y HUMANÍSTICA

□ **EVALUACIÓN DE BIBLIOTECAS Y SERVICIOS BIBLIOTECARIOS**, doctor S W Lancaster, 26 al 28 de junio, 10 a 14 h. Sede: Torre II de Humanidades, Salón de Seminarios. N\$540.00. *Informes al 623-0369 y 0367.*

### CENTRO DE INVESTIGACIONES Y SERVICIOS EDUCATIVOS

□ **MÉTODOS DE INVESTIGACIÓN EDUCATIVA**, Guadalupe Ibarra, viernes del 11 de agosto al 8 de septiembre, 10 a 14 h.

□ **GÉNERO Y EDUCACIÓN**, Gabriela Delgado, lunes y miércoles del 3 al 12 de julio y del 7 de agosto al 29 de noviembre, 9 a 14 h.

*Informes, costo e inscripción*

*al 622-9701 y 8724.*

### ENEP ACATLÁN

□ **POLÍTICA SOCIAL**, miércoles del 5 de julio al 10 de febrero, 19 a 21:30 h, y sábados, de 8 a 14 h. N\$3,650.00.

□ **ANÁLISIS DE POLÍTICAS PÚBLICAS PARA ASUNTOS DE GOBIERNO II**, miércoles del 5 de julio al 10 de febrero, 19 a 21 h, y sábados, 8 a 14 h. N\$3,650.00.

□ **ESTRATEGIAS DE DESARROLLO INDUSTRIAL Y VIABILIDAD ECONÓMICA**, SEMINARIO-TALLER EXTRACURRICULAR DE OPCIÓN DE TITULACIÓN, miércoles y sábados, del 23 de agosto al 16 de marzo de 1996, 19 a 21:30 h y 8 a 14 h, respectivamente. N\$3,650.00. Sesión informa-

tiva el sábado 24 de junio, 18 h, Auditorio I.

□ **ANÁLISIS Y PROSPECTIVA DEL DESARROLLO FRONTERIZO MÉXICO-ESTADOS UNIDOS DE AMÉRICA**, jueves y sábados del 24 de agosto al 16 de marzo de 1996, 19 a 21:30 h y 8 a 14 h, respectivamente. N\$3,650.00. Sesión informativa el miércoles 28 de junio, 18 h, Auditorio I. *Informes e inscripciones en el cubículo 218 o al 623-1603 y 1612.*

### FES CUAUTITLÁN

□ **TÓPICOS SELECTOS DE LA PRODUCCIÓN AGRÍCOLA ACTUAL**, seminario de titulación en Ingeniería Agrícola, maestro Edvino Josafat Vega Rojas, módulos: I. Relación agua-suelo-planta



## Premio Anual de Servicio Social Universitario



### “Gustavo Baz Prada” 1995

La Secretaría de Asuntos Estudiantiles de la Universidad Nacional Autónoma de México, a través del Programa del Servicio Social Multidisciplinario (PSSM), convoca al X Concurso para otorgar el Premio Anual de Servicio Social Universitario “Gustavo Baz Prada” 1995.

El registro de trabajos se hará en las oficinas del PSSM, ubicadas en el Circuito Escolar s/n, (entre las facultades de Arquitectura e Ingeniería), en Ciudad Universitaria, de lunes a viernes de 10:00 a 14:00 Hrs., y de 17:30 a 19:30 Hrs.

La recepción de los trabajos se cierra el 11 de agosto del año en curso.

Informes en la Unidad Responsable de Servicio Social de tu escuela o facultad o en las oficinas del PSSM. Teléfono: 622-04-34

atmósfera; II. Fenología agrícola; III. Maquinaria agrícola, y IV. Agricultura sustentable. Requisito, haber cubierto el 100% de créditos de la carrera de Ingeniero Agrícola. Inscripciones del 7 al 11 de agosto.

*Informes en el Departamento de Seguimiento Escolar, con la licenciada Carmen María Manrique Peredo al 623-1990.*

### FACULTAD DE QUÍMICA

- REAPROVECHAMIENTO INTEGRAL DE LOS SUBPRODUCTOS DEL CAFÉ, IQ Alberto Solís Fuentes, jueves 14 de julio, 19 h. Paseo de las Investigaciones Científicas, conjunto E, edificio de Ingeniería Química, salón 203, planta baja.

### INSTITUTO DE INVESTIGACIONES ANTROPOLÓGICAS

- MUJER Y ALIMENTACIÓN, 19 al 21 de julio. Oaxaca, México. *Informes e inscripciones al 622-9534 o fax 622-9651 y 665-2959.*

### PROGRAMA UNIVERSITARIO DE ESTUDIOS DE GÉNERO

- METODOLOGÍA Y ELABORACIÓN DE PROYECTOS, doctora Susan Pick, 6 de septiembre al 8 de noviembre, 8 a 12 h. N\$1,000.00 Fecha límite de inscripción 15 días antes del inicio del seminario. *Informes en el PUEG, 622-7565 al 7575, y 622-7580 con la señorita Lourdes Valiente.*

## SIMPOSIO

### INSTITUTO POLITÉCNICO NACIONAL

- TENDENCIAS DE LA COMPUTACIÓN HACIA EL NUEVO MILENIO, SIMPOSIUM INTERNACIONAL DE COMUNICACIÓN, 8, 9 y 10 de noviembre, fecha límite para enviar trabajos *in extenso*, 15 de septiembre. Sede: auditorio Manuel Moreno Torres, Centro

Cultural Jaime Torres Bodet. N\$300.00 y N\$150.00 profesores y alumnos (IVA incluido). *Informes con el ingeniero Arturo Arreola Ceja, Centro Nacional de Cálculo, al 729-6000, extensiones 46156 y 54325 y fax 54350.*

## TALLERES

### COLEGIO DE CIENCIAS Y HUMANIDADES

- RESOLUCIÓN DE PROBLEMAS, profesores Carlos Arteaga y Francisco Hernández, del 3 al 14 de julio, 10 a 14 h, Plantel Vallejo. *Informes e inscripciones en la Secretaría Docente de cada plantel o el Departamento de Formación de Profesores de la UACB.*

### COORDINACIÓN DE DIFUSIÓN CULTURAL

- AJEDREZ, exhibición de partidas simultáneas, Mario Jiménez, sábados y domingos, 11 h.
- LECTURA, domingos, 12:30 h. Sala Lumière.
- CONSTRUCCIÓN DE MÁSCARAS, profesor Carlos Cantú, martes, 16 a 19 h.
- JARDINERÍA, profesora Celia Maldonado, grupo I, 9 a 11 y grupo II, 11 a 13 h.
- AJEDREZ, profesor Mario Jiménez, sábados, 10 a 14 h.
- BAILES DE SALÓN, profesor Julio Zárate, domingos, 11 a 13 h. Inscripciones del 4 al 15 de julio y del 8 al 19 de agosto. *Informes en el 553-6318 y 6362.*
- CREACIÓN LITERARIA, CCH Sur, Gerardo Ramírez, martes 17 a 19 h y miércoles 9 a 11 h; CCH Naucalpan, Leonel Robles, martes 13 a 15 h; CCH Oriente, Esperanza Yolanda, viernes, 17 a 19 h; CCH Vallejo, Andrés Acosta, viernes, 11 a 13 h; Dirección de Literatura, Magaly Martínez Gamba, lunes, 17 a 19 h; Casa Universitaria del Libro, Raúl Renán, jueves, 18 a 20 h y Raúl Parra, martes, 18 a 20 h; Casa del Lago, Raúl Parra, jue-

ves, 17 a 20 h; y Museo del Chopo, Juan José Giovannini, sábados, 11 a 13 h.

- SEXUALIDAD Y SOCIEDAD, Oscar Chávez Lanz, lunes, 18 a 20 h.\*
- MUJER, SALUD Y SEXUALIDAD, Enoe Ramírez Romero, sábados, 11 a 15 h.\*
- BIOENERGÉTICA, Rosa María Quintero, martes, 18 a 20 h.\*
- GUITARRA, David Oviedo, lunes, 16 a 19 h.\*
- TEATRO PARTICIPATIVO, Manuel Cruz, jueves y viernes, 17 a 20 h.\*
- EL DANCING EN MÉXICO, Enrique Tapia, sábados, 15 a 17 h.\*
- INTRODUCCIÓN A LA DANZA CONTEMPORÁNEA, Alberto de León Fernández, lunes, miércoles y viernes, 8 a 9:30 h.\*
- INTRODUCCIÓN A LAS ARTES PLÁSTICAS, Verónica Malagón y Martín González, para niños de 6 a 12 años, sábados de 9 a 11 o de 11 a 13 h.\*
- MODELADO, Juan José Millán,

para niños de 10 a 14 años, sábados, 9 a 11 h.\*

- TEATRO, Lorena Barrios Juárez, para niños de 6 a 12 años, 13 a 15 h.\*
- BALLET CLÁSICO, Grissel Lezama, lunes y miércoles, 16 a 17 h, para niños de 5 a 9 años; para niños de 10 a 18 años, 17 a 18:30 h.
- FOTOGRAFÍA INFANTIL, LA CAJA MÁGICA, Juan Carlos Cervantes, para niños de 9 a 14 años, sábados, 13 a 15 h.\*
- APRECIACIÓN CINEMATOGRAFICA, Ramón Plascencia, lunes, 19 a 21 h.\*
- CUENTO, Juan José Giovannini, sábados, 11 a 13 h.\*
- REDACCIÓN, Mario Enrique Rey, martes, 19 a 21 h.\*
- POESÍA, Edgar List, lunes, 19 a 21 h.\*
- SEXUALIDAD Y LOS JÓVENES, Roberto López Guinea, sábados, 9 a 11 h.\*

Sede: Museo Universitario del

LA DIRECCIÓN GENERAL DE ASUNTOS DEL PERSONAL ACADÉMICO Y LA DIVISIÓN DE ESTUDIOS DE POSGRADO FACULTAD DE INGENIERÍA

en colaboración con la

UNIVERSIDAD POLITÉCNICA DE VALENCIA

Invitan cordialmente al curso de especialización

MOTORES DE COMBUSTIÓN INTERNA ALTERNATIVOS. MODELADO Y DISEÑO OPTIMADO DE SISTEMAS DE ADMISIÓN Y ESCAPE

1ª PARTE: FUNDAMENTOS DE LOS MOTORES DE COMBUSTIÓN INTERNA ALTERNATIVOS  
2ª PARTE: MODELADO Y OPTIMADO DE LOS SISTEMAS DE ADMISIÓN Y ESCAPE

7 al 18 de Agosto de 1995, de 16 a 21 hrs.

INSCRIPCIÓN: 12 DE JUNIO AL 14 DE JULIO DE 1995

CUOTA: N\$ 3000.00 El total del curso

CUPO LIMITADO



INFORMES E INSCRIPCIÓN:  
Dr. Rogelio González Oropeza.  
División de Estudios de Posgrado.  
Facultad de Ingeniería, UNAM.  
Tels: 6 22 30 09, 6 22 30 07 y 08  
Fax: (915) 6 16 10 73



Chopo. Inscripciones abierta hasta el 14 de julio, y del 1º al 31 de agosto, lunes a viernes, 10 a 14 h. Traer una fotografía tamaño infantil.

\* Costo: N\$160.00.

Informes en la sede al 546-5484.

**ESCUELA NACIONAL DE ARTES PLÁSTICAS**

INICIACIÓN A LAS ARTES PLÁSTICAS (NIÑOS DE 5 A 12 AÑOS), pintura, modelado, grabado y origami, sábados del 12 de agosto al 11 de noviembre. N\$400.00 y N\$200.00 UNAM.

Inscripciones del 1º al 14 de julio y del 7 al 11 de agosto en el salón 202 y cubículo de servicio social del plantel Xochimilco de la ENAP.

INICIACIÓN A LAS ARTES PLÁSTICAS (NIÑOS DE 6 A 12 AÑOS), pintura, modelado, grabado y origami, lunes a viernes del 3 al 14 de julio, 16 a 18:30 h. N\$200.00.

*Inscripciones abiertas hasta el 3 de julio en el Plantel Taxco de la ENAP.*

**FACULTAD DE CONTADURÍA Y ADMINISTRACIÓN**

CREACIÓN DE EMPRESAS JUVENILES CICLO 1995-1996, unidades: I. Introducción al curso; II. Estudio de mercado; III. Estudio técnico; IV. Estudio administrativo; V. Estudio financiero; VI. Inicio de operaciones y ventas; VII. Cierre de la empresa. Informes en la División de Administración, cubículos 3 y 20, al 616-0116 y 622-8387.

**FACULTAD DE ODONTOLOGÍA**

TEMAS SELECTOS DE NEUROFISIOLOGÍA, APLICADOS A LA CLÍNICA, doctor Octavio Godínez Neri, 3,5,7,10,12 y 14 de julio, 7 a 9 h, Aula 2.

REDACCIÓN Y COMPRENSIÓN DEL ESPAÑOL CULTO, maestro Ricar-

do Arriaga, del 3 al 14 de julio, 9 a 12 h, Sala del Consejo. Para este curso se requiere de un libro de trabajo cuyo costo es de N\$25.00.

ACTUALIZACIÓN DE PRÁCTICAS DE LABORATORIO DE MICROBIOLOGÍA, doctores Fernando Sánchez y Alicia Madrazo, del 7 al 11 de agosto, 10 a 12 h, Laboratorio de Microbiología.

CÓMO REALIZAR PROTOCOLOS EN INVESTIGACIÓN EN SALUD, doctora Arcelia Meléndez, del 7 al 11 de agosto, 9 a 12 h, Aula 3. Informes e inscripciones en la Coordinación de Extensión Universitaria y Educación Continua al 623-2207.

**FACULTAD DE PSICOLOGÍA**

LAS PRUEBAS DE DESARROLLO INFANTIL (INTRODUCTORIO), licenciada Marquina Terán, del 3 al 7 de julio, 9 a 13 h. N\$480.00. Informes e inscripciones en Saturnino Herrán 135, colonia San

*José Insurgentes, al 593-6001, 6027 y fax 660-7705.*

EL ACOSO SEXUAL Y FORMA DE AFRONTARLO, maestra Blanca García y García, del 3 al 6 de julio, 9:30 a 13:30 h, edificio A, salón 1.

EDUCACIÓN AMBIENTAL, maestro Víctor Coreno Rodríguez, lunes a viernes del 10 al 14 de julio, 10 a 14 h, edificio A, salón 2.

Informes e inscripciones al 622-2318.

**INSTITUTO DE INVESTIGACIONES ELÉCTRICAS**

MATEMÁTICAS Y ENERGÍA ELÉCTRICA, 2º Taller de modelación matemática de problemas industriales, 29 y 30 de junio. Sede: IIE, Palmira, Cuernavaca, Morelos. N\$200.00.

Informes e inscripciones con Rosa María Sánchez al 622-4520 al 4530 y fax 550-1342 y 616-0348.

**CONVOCATORIA**

**EXPOSICIÓN DE SOFTWARE Y MULTIMEDIOS PARA LA ENSEÑANZA Y APRENDIZAJE DE LA QUÍMICA**

La Facultad de Química de la Universidad Nacional Autónoma de México, convoca, a sus académicos y alumnos que hayan desarrollado software o multimedia para la enseñanza y el aprendizaje de la Química, a participar en esta exposición de los mismos que tendrá lugar el 23 de agosto de 1995 en la propia Facultad, de las 10:00 a las 18:00 horas.

**OBJETIVOS:**

Esta primera exposición tiene como finalidades, el mostrar a la comunidad de nuestra Facultad los materiales educativos resultado de la creatividad constante de sus miembros y, el fomentar el intercambio de experiencias y conocimientos que posibiliten una reacción en cadena que permita acceder con mayor celeridad al uso de tecnologías modernas en el proceso enseñanza aprendizaje.

**BASES:**

1. Podrán participar los profesores y estudiantes de los diferentes departamentos, de manera individual o en grupos, que hayan realizado o adaptado a sus necesidades materiales educativos: software, videos, video-laser.

2. Las categorías en las que se participará son:

- AUTOAPRENDIZAJE Y AUTOEVALUACIÓN: Tutoriales y materiales de autoevaluación
- BASES DE DATOS: Información de utilidad para las diferentes áreas académicas.
- SIMULACIONES: Programas realizados para visualizar procesos y facilitar su entendimiento
- RESOLUCIÓN DE PROBLEMAS: Software elaborado utilizando algún lenguaje de programación que requiera datos reales para su procesamiento por medio de algoritmos de cálculo definidos, con o sin graficación.
- UTILIZACIÓN DE SOFTWARE COMERCIAL O REALIZADO POR TERCEROS: Aplicación de software comercial o realizado por terceros, a la resolución de problemas específicos.
- UTILIZACIÓN DE VIDEOS, VIDEO-LASER O SOFTWARE EN DISCOS COMPACTOS: Aplicación de los mencionados al apoyo de problemas específicos en la enseñanza aprendizaje.
- VISUALIZACIÓN: Modelaje de estructuras químicas y animaciones.
- OTRAS: A juicio de los Departamentos Académicos o de la Coordinación del Proyecto de Medios Audiovisuales e Informáticos.

3. Modalidad de presentación:

3.1 Departamental: El Departamento se responsabiliza de la exposición de sus materiales. Condiciones:

3.1.1 El Departamento proporcionará el equipo necesario para mostrar los materiales educativos.

3.1.2 El Departamento informará, a más tardar en la semana del 3 al 9 de julio de 1995, a la Coordinación del Proyecto de Medios Audiovisuales e Informáticos, el programa de exposición, con objeto de permitir a ésta la planeación de los espacios y de las instalaciones eléctricas.

3.1.3 El Departamento proporcionará, a más tardar en la semana del 3 al 9 de julio de 1995, a la Coordinación del Proyecto de Medios Audiovisuales e Informáticos, el programa de exposición de sus materiales especificando, de ser posible, los horarios, para poder elaborar el programa general del evento.

3.1.4 El Departamento supervisará que cada uno de los materiales a presentar se acompañe de un cartel en el cual se especifiquen las características de los mismos: título del trabajo, autor o autores y lugar en que se les puede localizar, departamento, área en la que se utiliza y descripción. El cartel tiene por objeto que en el momento en que se muestre el material, las características generales se encuentren a la vista de los asistentes.

3.2 Individual: La Coordinación del Proyecto de Medios Audiovisuales e Informáticos se hará responsable de proporcionar el equipo para la presentación de los materiales.

3.2.1 El autor o autores mostrarán sus trabajos en la Coordinación del Proyecto de Medios Audiovisuales e Informáticos, llenarán los formatos de registro de su material en donde se especifican las características del mismo.

3.2.2 Cada uno de los materiales se acompañará de un cartel en el cual se especifiquen las características de los mismos: título del trabajo, autor o autores y lugar en que se les puede localizar, departamento, área en la que se utiliza y descripción. El cartel tiene por objeto que en el momento en que se muestre el material, las características generales se encuentren a la vista de los asistentes.

**4. Inscripción al evento:**

4.1 El límite para el registro de los materiales será el 12 de julio.

4.2 Los interesados llenarán una forma que les proporcionará la Coordinación del Proyecto de Medios Audiovisuales e Informáticos, o los Departamentos a que pertenezcan, que deberán entregar a la Coordinación del Proyecto de Medios Audiovisuales e Informáticos.

5. Se entregarán constancias de participación

6. El Comité de Medios Audiovisuales e Informáticos se hace responsable de la preservación del material registrado, el cual no será reproducido sin autorización del autor o autores.

**COMITÉ DE MEDIOS AUDIOVISUALES E INFORMÁTICOS**

**INFORMES:**

Coordinación del Proyecto de Medios Audiovisuales e Informáticos  
M.C. Rebeca Sandoval Márquez  
Edificio "B", pasillo de la División de Estudios de Posgrado  
Tel: 622-37-79  
I.Q. Salvador Medina Méndez  
Cubículo 006, edificio "B", planta baja.



## CINE

### AUDITORIO JUSTO SIERRA DE HUMANIDADES

Circuito Interior, CU, Coyoacán, 04510, DF

- HIROSHIMA (JAPÓN 1953/54), dirección Hideo Uchizawa, lunes 26 de junio, 11:30, 14, 17 y 19:30 h.
- MARIDOS Y ESPOSAS (EUA 1992), dirección Woody Allen, viernes 30 de junio, 11:30, 14, 17 y 19:30 h.
- EL EXTRAÑO MUNDO DE JACK (EUA 1993), dirección Henry Selick, sábado 1º y domingo 2 de julio, 12 y 16 h.

### CASA DEL LAGO

Bosque de Chapultepec Primera Sección,  
11850, DF, 553-6318

- EL MOMENTO DE LA PAZ (RFA 1985), dirección Egon Monk, jueves 29 de junio, 18:30 h.
- ASCENSOR PARA EL CADALSO (FRANCIA 1957), dirección Louis Malle, sábado 1º y domingo 2 de julio, 15 h.
- EL FANGUITO (CUBA 1991) y UN PEDAZO DE MI (CUBA 1988), dirección Jorge L. Sánchez, sábado 1º de julio, 17 h.
- MUESTRA DE DIBUJOS ANIMADOS CUBANOS (1989-1992), sábado 1º y domingo 2 de julio, 11 h.

### CINEMATÓGRAFO DEL CHOPO

Doctor Atl 37, colonia Santa María la Ribera,  
Cuauhtémoc, DF, 546-5484

- NOCHE EN LA TIERRA (EUA, FRANCIA,

ITALIA, FINLANDIA 1991), dirección Jim Jarmuch, lunes 26 a jueves 29 de junio, 12, 17 y 19:30 h.

- EL PODER DE LAS IMÁGENES: LENI RIEFENSTAHL (RFA 1993), dirección Ray Müller, viernes 30 de junio, 12, 17 y 19:30 h.
- LE BESASTE EL TRASERO AL DIABLO (RFA 1993), dirección Arpad Bondy y Margit Knapp, sábado 1º de julio, 12, 17 y 19:30 h.
- LA EDAD DE LOS DIOS (RFA), dirección Lutz Dammbeck, domingo 2 de julio, 12, 17 y 19:30 h.

### DIRECCIÓN GENERAL DE SERVICIOS MÉDICOS

Circuito Interior, CU, Coyoacán, 04510, DF,  
622-0125

- LA TERCERA PARTE DE LA NOCHE (POLONIA 1957), dirección Jerzy Passendorffer, jueves 29 de junio, 12 y 18 h.

### DIRECCIÓN GENERAL DE TELEVISIÓN UNIVERSITARIA

Circuito Mario de la Cueva s/n, CU,  
Coyoacán, 04510, DF, 622-9322

- EL ÚLTIMO HOMBRE (ALEMANIA 1924), dirección Friedrich W Murnau, miércoles 28 de junio, 11 y 17:30 h, Sala Pola Weiss.
- VARIETE (ALEMANIA 1925), dirección E A Dupont, jueves 29 de junio, 11 y 17:30 h, Sala Pola Weiss.

### ENEP ARAGÓN

Avénida Rancho Seco s/n, Bosques de Aragón, 57130, Nezahualcóyotl, 780-2933

- LA TERCERA PARTE DE LA NOCHE (POLONIA 1957), dirección Jerzy Passendorffer, viernes 30 de junio, 12 y 18 h.

### FACULTAD DE ODONTOLOGÍA

Circuito Interior, Ciudad Universitaria,  
04510, Coyoacán, DF

- AZUL PROFUNDO (VIDEO), direc-

ción Lul Besson, miércoles 28 de junio, 13 h.

### MUSEO DE LAS CIENCIAS, UNIVERSUM

Avénida Insurgentes Sur 3000, CU,  
Coyoacán, 04510, DF, 622-7336 y 7340

- THE UNIVERSE (VIDEO), lunes 26 al miércoles 28 de junio, 8, 10, 12 y 16:30 h, biblioteca.
- UNA VOZ EN LA FUGA CÓSMICA (VIDEO), producción Cosmos, martes 27 de junio, 11:30 h, teatro.
- THE CREATION OF UNIVERSE (VIDEO), jueves 29 y viernes 30 de junio, 8, 10, 12 y 16:30 h, biblioteca.

### SALA JOSÉ REVUELTAS

Insurgentes Sur 3000, CCU, Coyoacán,  
04510, DF, 665-2850

- JACOB EL MENTIROSO (RDA 1974), dirección Frank Beyer, martes 27 de junio, 16:30 h.
- EL PODER DE LAS IMÁGENES: LENI RIEFENSTAHL (RFA 1993), dirección Ray Müller, martes 27 de junio, 18:30 h.
- EL SUBORDINADO (RDA 1951), dirección Wolfgang Staudte, miércoles 28 de junio, 12, 16:30 y 20:30 h.
- LE BESASTE EL TRASERO AL DIABLO (RFA 1993), miércoles 28 de junio, 18:30 h.
- EL CASO GLEIWITZ (RDA 1961), dirección Gerhard Klein, jueves 29 de junio, 12, 16:30 y 20:30 h.

- NOSFERATU (ALEMANIA 1922), dirección Friedrich W Murnau, jueves 29 de junio, 18:30 h. Interpretación musical del maestro Dimitri Dudin.
- LOS ASESINOS ESTÁN ENTRE NOSOTROS (RDA 1946), dirección Wolfgang Staudte, viernes 30 de junio, 12, 16:30 y 20:30 h.
- LA EDAD DE LOS DIOS (RFA 1992), dirección Lutz Dammbeck, viernes 30 de junio, 18:30 h.
- LA PROMETIDA (RDA 1980), dirección Günter Rucker y Günter Reisch, sábado 1º de julio, 12, 16:30, 18:30 y 20:30 h.

- TU HERMANO DESCONOCIDO (RDA 1982), dirección Ulrich Weib, domingo 2 de julio, 12, 16:30, 18:30 y 20:30 h.

### SALA JULIO BRACHO

Insurgentes Sur 3000, CCU, Coyoacán,  
04510, DF, 665-2850

- TRES COLORES: BLANCO (FRANCIA, POLONIA 1993), dirección Krzysztof Kieslowski, martes 29 de junio, 16:30, 18:30 y 20:30 h, miércoles 22 a viernes 30 de junio, 12, 16:30, 18:30 y 20:30 h.
- LOS AMANTES DEL PUENTE NUEVO (FRANCIA 1991), dirección Léos Carax, sábado 1º y domingo 2 de julio, 12, 16:30, 18:30 y 20:30 h.

### SALÓN CINEMATográfico FÓSFORO

San Ildefonso 43, Centro, Cuauhtémoc,  
06020, DF

- PERCEVAL EL GALO (FRANCIA 1978), dirección Eric Rohmer, lunes 26 de junio, 13 y 17 h.

NUEVA TEMPORADA  
Musicientos  
con Musicante



Los niños cerca de la música

Sala Carlos Chávez  
Centro Cultural Universitario

Julio 2, 9 y 16/12:00 y 13:30 hrs.

CONCIERTO CONMEMORATIVO  
XV ANIVERSARIO

con la  
participación  
de 60 alumnos  
de viola, violín  
y violoncello

DIFUSIÓN  
CULTURAL  
UNAM  
MÚSICA

academia  
**YURIKO KURONUMA**  
academia  
YURIKO KURONUMA  
AC.  
EMBAJADA  
DEL JAPÓN

SALA NEZAHUALCÓYOTL  
Centro Cultural Universitario  
Miércoles 5 de julio, 1995  
19:00 horas

- LA MUJER DE AL LADO (FRANCIA 1981), dirección François Truffaut, martes 27 de junio, 13 y 17 h.
- PAULINA EN LA PLAYA (FRANCIA 1983), dirección Eric Rohmer, miércoles 28 de junio, 13 y 17 h.
- EL DINERO (FRANCIA 1983), dirección Robert Bresson, jueves 29 de junio, 13 y 17 h.
- LA NOCHE DE VARENNES (FRANCIA, ITALIA 1982), dirección Ettore Scola, viernes 30 de junio, 13 y 17 h.

**TEATRO ARQUITECTO CARLOS LAZO**

Circuito Interior, CU, 04510, Coyoacán, DF.

- BLADERUNNER (EUA 1982), dirección Ridley Scott, miércoles 28 de junio, 11:30, 13:30, 17 y 19 h.



**DANZA**

**CASA DEL LAGO**

Bosque de Chapultepec, Primera Sección,  
Miguel Hidalgo, 11850, DF, 553-6318

- DANZAS DE CÁMARA, con el grupo Caverna 7, dirección Ivonne Muñoz, sábado 1º de julio, 12h, Teatro Rosario Castellanos. N\$24.00.\*

**MUSEO UNIVERSITARIO DEL CHOPO**

Doctor Enrique González Martínez 10,  
colonia Santa María la Ribera, 546-5484

- DE TONOS BREVES, con el grupo de Alicia Sánchez, sábado 1º de julio, 13 h. N\$14.00.\*

**SALA MIGUEL COVARRUBIAS**

Insurgentes Sur 3000, CCU, Coyoacán,  
04510, DF, 622-7137 y 7138

- EL SECRETO DE OKASIS, Recreo, danza para niños y similares, con el grupo Delfos, dirección Víctor Ruiz y Claudia Lavista, sábado 1º de julio, 13 h.\*
- CIERRE DE LOS TALLERES DE DANZA DE LA UNAM, sábado 1º y domingo 2 de julio, 18 h.
- SONATA PARA VIOLÍN Y VIOLONCELLO, CARMEN, DOS DANZAS DE AMOR, DANZAS PARA LOS NIÑOS MUERTOS, BRANDEBURGO NÚMERO 3, Y 8 X JAZZ, Taller Coreográfico de la UNAM, domingo 2 de julio, 12:30 h.\*

**TEATRO ARQUITECTO CARLOS LAZO**

Circuito Interior, CU, Coyoacán, 04510, DF

- SONATA PARA VIOLÍN VIOLONCELLO, CARMEN, DOS DANZAS DE AMOR, DANZAS PARA LOS NIÑOS MUERTOS, BRANDEBURGO NÚMERO 3, Y 8 X JAZZ, Taller Coreográfico de la UNAM, viernes 30 de junio, 12:30 h.

LA FACULTAD DE  
ARQUITECTURA A TRAVÉS DEL  
CENTRO CULTURAL  
SAN CARLOS

INVITA A LA EXPOSICIÓN

**"JULIO PRIETO Y SU  
PINTURA DE EVASIÓN"**

UNA MUESTRA DE SU OBRA  
PLÁSTICA

MIÉRCOLES 28 DE JUNIO A LAS  
19:00 HORAS, EN EL CENTRO  
CULTURAL SAN CARLOS

ACADEMIA NO. 27, CENTRO HISTÓRICO



## EXPOSICIONES

### CASA DEL LAGO

Bosque de Chapultepec, Primera Sección,  
Miguel Hidalgo, 11850, DF, 553-6318

- MARUCHA 1944-1991, FOTOGRAFÍA de María Eugenia Haya,

Galería del Lago, sala A, hasta el 27 de agosto.

- GRÁFICA CUBANA, COLECTIVA DE ARTISTAS CARBEÑOS, Galería del Lago, sala B, hasta el 27 de agosto.
- PAISAJES DE CUBA Y ALGO MÁS, dibujos y pinturas de Rodolfo Martínez, Galería Nacho López, hasta el domingo 9 de julio.
- DANZA JUDÍA DE MÉXICO EN CUBA, con el grupo Anajnu Veatem, Salón de los Candiles, hasta el domingo 9 de julio.
- PLANTA DEL MES, anexo de la Casa del Lago.
- EL ZOOLOGÍCO DE MOCTEZUMA, exposición permanente, vestíbulo.

### CENTRO CULTURAL SAN ÁNGEL

Avenida Revolución esquina Francisco I  
Madero, Alvaro Obregón, DF

- SIETE PECADOS CAPITALES, muestra colectiva de instalaciones

de artistas de la ENAP, hasta el viernes 30 de junio.  
*Mayores informes al 676-2621, extensiones 124 y 125.*

### CINEMATÓGRAFO DEL CHOPO

Doctor Atl 35, colonia Santa María la Ribera,  
Cuauhtémoc, DF, 546-5484

- RESISTENCIA ALEMANA CONTRA EL NACIONALSOCIALISMO, exposición de carteles.

### ESCUELA NACIONAL DE ARTES PLÁSTICAS

Academia 22, Centro Histórico, 06060,  
522-6333

- ANTROPOFAGIA, pinturas de Fernando Paes, Galería I.\*
  - THERESA MUSOKE, gráfica africana del taller de Fernando Alba en Nairobi, Galería II.\*
  - HEREJÍAS, grabados de Melva Medina, Sala 1.\*
  - HERENCIAS, esculturas de Abel Vázquez, Sala 2.\*
  - ENCUENTRO CON EL FUEGO, colectiva de alumnos del taller de Aurora Guerrero, Sala 3.\*
  - DE-CIERTOS INFINITOS, fotografías de Laura Barrón Echaurren, Sala Roberto Garibay.\*
- \*Expuestas hasta el viernes 14 de julio.

### ESCUELA NACIONAL DE ARTES PLÁSTICAS

Constitución 600, Barrio de la Concha,  
Xochimilco, 16210, DF

- PORTAOBJETO, pintura de Nancy Oguss, galerías 2 y 3, hasta el miércoles 28 de junio.
- TEMORES Y OSADÍAS, ilustración retrospectiva de Gerardo Suzan, Galería Luis Nishizawa, hasta el 13 de julio.
- IMÁGENES... EN IMAGEN AZUL, cianotipias de Enrique Dufoo Mendoza, Pasillo Continuo de Fotografía, hasta el miércoles 12 de julio.  
*Informes al 676-2621, extensión 124.*

### FACULTAD DE QUÍMICA

Circuito Interior, CU, Coyoacán, 04510, DF

- INVITACIÓN AL MUSEO DEL PRADO, exposición de pinturas de la Embajada de España en México, edificio B, sala de estudios.

### INSTITUTO DE INVESTIGACIONES ANTROPOLÓGICAS

Circuito Exterior s/n, CU, Coyoacán, 04510,  
DF, 622-9534

- OTRA PÉRDIDA DE IDENTIDAD, exposición de textiles indígenas mexicanos, días hábiles, de 10 a 19 h, Museo, hasta el domingo 9 de julio.

### MUSEO DE LAS CIENCIAS, UNIVERSUM

Avenida Insurgentes Sur 3000, CU,  
Coyoacán, 04510, DF

- ENERGÍA, EL UNIVERSO, ESTRUCTURA DE LA MATERIA, ECOLOGÍA, DIVERSIDAD BIOLÓGICA, AGRICULTURA Y ALIMENTACIÓN, BIOLOGÍA HUMANA Y SALUD, MATEMÁTICAS: EL LENGUAJE DE LA NATURALEZA, MICROCOSCIOS, QUÍMICA Y CONCIENCIA DE NUESTRA CIUDAD, Salas del Museo, lunes a viernes, 9 a 17 h, sábado y domingo, 10 a 17 h. Admisión: N\$10.00. *Visitas guiadas, 622-7287.*
- LA BIODIVERSIDAD EN VERANO, VEN Y CONOCE EN PERSONA A LOS MONSTRUOS MARINOS; BIODIVERSIDAD EN LA PLAYA, DESCUBRE LA FAUNA QUE EXISTE A LO LARGO DE LAS COSTAS MARINAS; ENSALADA MARINA, VEN A TOCAR, VER Y DESCUBRIR ALGAS MARINAS, Y FAUNA SILVESTRE MEXICANA EN PELIGRO DE EXTINCIÓN, frente a la Sala Enciclopedia de la Reproducción.
- MÚSICA PARA LA JUVENTUD, MAQUETAS, fotografías y un planetario, hasta el domingo 9 de julio, Palacio de Bellas Artes.
- LA PIEDRA LUNAR, conoce los viajes a la Luna y toca una piedra lunar, patio principal.
- RELOJ DE SOL, en la Sala Con-

## DE VENTA EN LA RED DE LIBRERIAS UNAM Y EN LA TORRE II DE HUMANIDADES 4º PISO

### ANTOLOGÍAS

Anne Bar-Din recoge en esta antología la problemática de la población infantil de Latinoamérica. A través de estudios que abordan la desnutrición, la salud, la educación y la violencia, descubre los graves problemas que vive el niño marginado:

En particular estudia los problemas del niño marginado desde el punto de vista de la psicología social e individual y del psicoanálisis. Plantea así perspectivas muy importantes para los especialistas en esas disciplinas.

Piaget y Freud encontrarían difícil tratar con las familias y niños que se describen en la obra. Los instrumentos acostumbrados que la psicología emplea para evaluar el desarrollo de los niños son, en su mayor parte, poco aplicables, porque fueron diseñados para niños y adultos que provienen de un mundo distinto. Psicólogos y científicos sociales necesitan revisar y contextualizar teoría y técnica de psicoterapia y adaptarlas al enorme universo del niño marginado en Latinoamérica y el mundo.

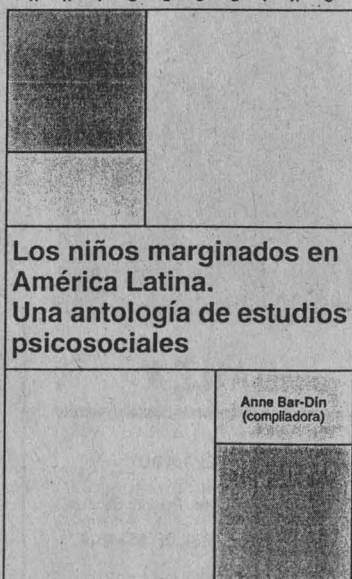

Informes al teléfono 623-0032





ciencia de Nuestra Ciudad.

- ❑ **DESCUBRE PORQUÉ CAMBIAN LAS ESTACIONES**, Sala El Universo.

### MUSEO UNIVERSITARIO CONTEMPORÁNEO DE ARTE

Entre la Librería Central y la Facultad de Arquitectura, CU, 04510, DF, 622-0403

- ❑ **EL VALLE DE MÉXICO, UNA VISIÓN ACTUAL DEL PAISAJE**, exposición colectiva, muestra pictórica, abierta hasta el 30 de agosto, lunes a viernes 10 a 19 h, sábado y domingo 10 a 17 h. N\$6.00.\*
- ❑ **TIERRA ERES Y EN TIERRA TE CONVERTIRÁS**, pintura y escultura de Rosalina Cervantes, Galería Universitaria Aristos, Insurgentes Sur 421, colonia Hipódromo Condesa, hasta el miércoles 28 de junio. Visitas de 10 a 20:30 h.

### MUSEO UNIVERSITARIO DEL CHOPO

Doctor Enrique González Martínez 10, colonia Santa María la Ribera, 546-5484

- ❑ **HISTORIA DEL EDIFICIO DEL MUSEO UNIVERSITARIO DEL CHOPO (1903-1992)**. Muestra permanente que recrea la historia del bello edificio que alberga este recinto desde 1903. Fotografías, pulgas vestidas y otras curiosidades naturales.
- ❑ **CONTRA LA INTOLERANCIA, NUES-**

**TRA PRESENCIA, Semana Lésbica Gay**, colectiva plástica contemporánea, hasta el domingo 2 de julio.

- ❑ **MODEPINTAGRAFIANDO**, exposición de los talleres infantiles de modelado, iniciación a las artes plásticas y fotografía, inauguración, lunes 3 de julio, 17 h.



## MÚSICA

### ANTIGUO COLEGIO DE SAN ILDEFONSO

Justo Sierra 16, Centro, Cuahitémoc, 06020, DF, 550-5162

- ❑ **MÚSICA DE CÁMARA EN SAN ILDEFONSO**, con la Camerata barroca (Instrumental barroco): María Díez-Canedo, flautas; Roberto Kolb, oboe; Abraham

**Rechthand**, violín; Kathy Snelling, fagot; Gabriela Villa, viola da gamba, y Luisa Durón, clavecín; obras de Janitsch, Ch Bach, Corrette y Marais, domingo 2 de julio, 17 h. N\$10.00.

### CASA DEL LAGO

Bosque de Chapultepec, Primera Sección, Miguel Hidalgo, 11850, DF, 553-6318

- ❑ **MÚSICA DE FLAUTA Y GUITARRA**, con Luz Arcelia Suárez, flauta, y Miguel Hernández, guitarra, sábado 1º de julio, 13 h, Salón de los Candiles.
- ❑ **MÚSICA MEXICANA CONTEMPORÁNEA**, con Eduardo Zamarripa y su grupo, domingo 2 de julio, 14 h, Foro teatral.

### MUSEO UNIVERSITARIO DEL CHOPO

Doctor Enrique González Martínez 10, colonia Santa María la Ribera, 546-5484

- ❑ **CONCIERTOS DIDÁCTICOS**, jueves 29 de junio, 9:30 y 11:30 h.
- ❑ **MÚSICA**, con Gore Matraka, jueves 29 de junio, 20 h. N\$20.00.\*
- ❑ **BUENOS AIRES, VOS Y YO**, tango con Esther Soler, viernes 30 de junio, 20 h. N\$30.00.\*
- ❑ **SÁBADOS DE ROCK**, con Arturo Meza y Juan Hernández y su banda de blues, invitados, sábado 1º de julio, 19 h. N\$20.00.\*
- ❑ **EL ARTE DE LA GUITARRA**, con Orlando Oviedo, domingo 2 de julio, 17 h. N\$20.00.\*

### SALA CARLOS CHÁVEZ

Avenida Insurgentes Sur 3000, CU, Coyoacán, 04510, DF, 622-7137

- ❑ **CONCIERTO ESPECIAL**, con el Ensemble de Percusiones de la Escuela Nacional de Música, dirección Antonio Segura; obras de Harrison, Kuri Aldana y Cage, entre otros, miércoles 28 de junio, 20 h. N\$20.00.\*
- ❑ **CONCIERTO**, con Linh Ngo Hoang, violín, y Carmen Moreno, piano; obras de Beethoven, Bach, Paganini y Kreisler, jueves 22 de junio, 20 h. N\$20.00.\*
- ❑ **CONCIERTO con el Quinteto de Alientos Eolos**: Francisco Ramírez, flauta; Francisco Viesca, oboe; Gregorio Hernández, clarinete; Ezequiel Mendoza, corno, y Román Santoveña, fagot, con Edison Quintana, piano, invitado; obras de Chopin, Spohr, Mozart Klughardt y D'Indy, viernes 30 de junio, 20 h. N\$20.00.\*
- ❑ **RECITAL DE PIANO**, con Emilio Lluis, sonatas de Beethoven, sábado 1º de julio, 18 h. N\$30.00.\*
- ❑ **DESPUÉS DE LA CAJITA DE MUSICANTE... MUSICUENTOS**, con Norma Chargoy y Guillermo Diego, domingo 2 de julio, 12 y 13:30 h. N\$40.00 (abono familiar N\$80.00).
- ❑ **CONCIERTO**, con Noemí Brickman, violín, y Luz María Puen-te, piano; obras de Mozart, Schubert y Franck, domingo 2 de julio, 18 h. N\$20.00.\*



### EL INSTITUTO DE INVESTIGACIONES ECONÓMICAS Y LA REVISTA **PROBLEMAS DEL DESARROLLO**

PARA CONMEMORAR SU VIGÉSIMO QUINTO ANIVERSARIO (1970-1995)  
HACEN A USTED LA MAS CORDIAL

#### INVITACIÓN

AL SEMINARIO INTERNACIONAL SOBRE "EL DESARROLLO EN AMÉRICA LATINA Y LOS PROCESOS DE INTEGRACIÓN SUBREGIONAL. BALANCE Y PERSPECTIVAS"

Y AL "PRIMER ENCUENTRO LATINOAMERICANO DE DIRECTORES Y RESPONSABLES ACADÉMICOS DE REVISTAS ESPECIALIZADAS EN ECONOMÍA Y CIENCIAS AFINES"

EN LOS CUALES PARTICIPAN DESTACADOS ESPECIALISTAS Y DISTINGUIDOS REPRESENTANTES DE REVISTAS LATINOAMERICANAS.

Sala de Conferencias. Mtro. Ricardo Torres Gaytán  
Torre II de Humanidades 5º piso  
Ciudad Universitaria  
Del 26 al 28 de junio de 9:00 a 20:00 hrs.



### EL INSTITUTO DE INVESTIGACIONES ECONÓMICAS Y LA EDITORIAL SIGLO XXI

Tienen el honor de invitar a la presentación del libro de:

**ALICIA GIRON, EDGAR ORTIZ Y EUGENIA CORREA**  
(COMPILADORES)

#### INTEGRACION FINANCIERA Y TLC. RETOS Y PERSPECTIVAS:

COMENTAN:  
CELSO GARRIDO, FAYSAL YASHIR  
ALICIA GIRON, EDGAR ORTIZ  
MA. EUGENIA CORREA

XXIV Feria Metropolitana del Libro,  
Cámara Nacional de la Industria Editorial en "Exibemex",  
Antonio M. López esquina Cuauhtémoc, col. Roma,  
lunes 26 de junio de 1995 16:00 a 18:00 hrs.

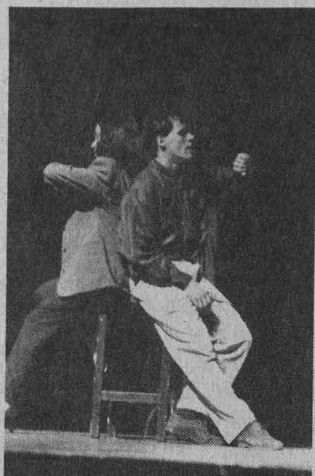

## TEATRO

### CASA DEL LAGO

Bosque de Chapultepec, Primera Sección,  
Miguel Hidalgo, 11850, DF, 553-6318

- INVITACIÓN A LA MUERTE, de Xavier Villaurrutia, dirección

## DE VENTA EN LA RED DE LIBRERIAS UNAM Y EN LA TORRE II DE HUMANIDADES 4º PISO

La Biblioteca de las Entidades Federativas reúne trabajos en los que se analizan los aspectos sociales, económicos, políticos y culturales más relevantes, y los problemas relacionados con la hegemonía, la democracia y el desarrollo económico-social.

Fueron elaborados por los coordinadores de los equipos interdisciplinarios que se han formado en las treinta y dos entidades federativas, y aportan nuevos elementos para la comprensión de la sociedad mexicana en toda su riqueza y complejidad.

El proyecto, iniciado en 1985, fue auspiciado por la Universidad Nacional Autónoma de México (UNAM) y la Universidad de las Naciones Unidas hasta 1988. Actualmente, continúa siendo impulsado por la UNAM.



Informes al teléfono 623-0032

Gonzalo Valdés Medellín, sábado 1º y domingo 2 de julio, 16:30 h, Teatro Rosario Castellanos.

- VÉRTIGO, con Mónica Serna, domingo 2 de julio, 14 h, Teatro Rosario Castellanos.
- TEATRO GUIÑOL TRADICIONAL, con José Díaz Núñez, sábado 1º y domingo 2 de julio, 12 h, foro teatral.

### CENTRO UNIVERSITARIO DE TEATRO

Avenida Insurgentes 3000, CU, Coyoacán,  
04510, DF, 622-7001

- LA HISTORIA DEL ZOOLOGICO, de Edward Albee, dirección Raúl Zermeño, sábados y domingos, 13 h.
- LA CUEVA DE MONTESINOS, autor y director José Ramón Enríquez, miércoles a viernes, 20:30 h, sábados, 19 h y domingos, 18 h, Foro, hasta el domingo 2 de julio. \*

### FORO SOR JUANA INÉS DE LA CRUZ

Avenida Insurgentes Sur 3000, CU,  
Coyoacán, 04510, DF, 622-7160

- LA VISITA DEL ÁNGEL, de Vicente Leñero, dirección Ignacio Retes, miércoles a viernes, 20:30 h, sábados, 19 h, y domingos, 18 h. N\$40.00.\*

### MUSEO DE LAS CIENCIAS, UNIVERSUM

Avenida Insurgentes Sur 3000, CU,  
Coyoacán, 04510, DF, 622-7336

- REALMENTE FANTÁSTICO, de Héctor Ortega, dirección Alejandra Díaz de Cosío, sábado y domingo, 12 h, foro de la Sala de Química. N\$10.00 y N\$5.00 niños y universitarios.
- CREPAS DE ENERGÍA, sábados y domingos, 11 h, Sala de Energía.
- SYMETIL ¡PONTE EL SOMBRERO!, de María Elena Granados y Rocío Pacheco Trejo, dirección Octavio Moreno, viernes, 12 h, Consultorio de Fisiología de lo Cotidiano, Sala de Biología Humana y Salud.
- BURBUJAS DE JABÓN, espectáculo, martes a viernes, 10 h, foro de la Sala de Química.

### MUSEO UNIVERSITARIO DEL CHOPO

Doctor Enrique González Martínez 10,  
colonia Santa María la Ribera, 546-5484

- YO, EL PEOR DE LOS DRAGONES, dirección Benjamín Gavarre, con el grupo Organización Secreta, domingo 2 de julio, 19:30 h. N\$20.00.\*

### SALA JULIÁN CARILLO

Adolfo Prieto 133, colonia Del Valle, Benito  
Juárez, 523-2633

- LA CORTE DIRÁ: EL PRÍNCIPE TIENE SIDA, de José Enrique Mambie, dirección Marilú Carrasco, sá-

bado 1º y domingo 2 de julio, 13 h. N\$20.00.\*

### TEATRO ARQUITECTO CARLOS LAZO

Circuito Interior, CU, Coyoacán, 04510, DF,  
622-0403

- LA BICICLETA DEL CONDENADO, de Fernando Arrabal, dirección Rubén Paguagua, jueves y viernes, 20:30 h, sábados, 19:30 h, y domingos, 18 h.

### TEATRO JUAN RUIZ DE ALARCÓN

Insurgentes Sur 3000, CU, Coyoacán,  
04510, DF, 622-7160

- LA VIDA ES SUEÑO, de Pedro Calderón de la Barca, dirección Juan Ibáñez, miércoles a viernes, 20 h, sábados, 19 h, y domingos, 18 h. N\$40.00. \*
- LA FÓRMULA DE BELCEBÚ, adaptación de Georgina Tabora de El ponche de los deseos, de Michael Ende, dirección Enrique Singer, sábados y domingos, 13 h. N\$30.00.\*

### TEATRO SANTA CATARINA

Plaza de Santa Catarina 10, Coyoacán,  
658-0560

- DISTURBIO, autor y director Arturo Villaseñor, miércoles a viernes, 20:30 h, sábados, 19 h, y domingos, 18 h, hasta el martes 27 de junio.

**Centro de Enseñanza Para Extranjeros**  
*visitas guiadas*

**TEMPLO MAYOR**  
*sábado 8 de julio*

la cita es en la puerta central del Palacio de Gobierno (campana), a las 10 horas, el costo es de N\$25.00.

*Inscripciones hasta el 7 de julio en la oficina de Visitas Guiadas del CEPE.*





Facultad de Filosofía y Letras  
División de Estudios de Posgrado  
Semestre Académico 1996-1



## CONVOCATORIA

La Facultad de Filosofía y Letras, a través de su División de Estudios de Posgrado, convoca a los aspirantes a ingresar a los siguientes programas:

MAESTRÍAS en *Bibliotecología, Enseñanza Superior (sólo para docentes de la UNAM), Estudios Latinoamericanos, Estudios Mesoamericanos, Filosofía, Geografía, Historia de México, Historia del Arte, Letras (Letras Clásicas, Literatura Española, Iberoamericana y Mexicana), Lingüística Hispánica, Literatura Comparada y Pedagogía.*

### I REQUISITOS DE INGRESO

No tener estudios de posgrado incompletos en la UNAM.

Presentar en la Sección Escolar de la División de Estudios de Posgrado, del 19 de junio al 12 de julio del presente año:

A) Original y copia de los siguientes documentos:

1. Certificado de los estudios de licenciatura y de grado si fuere el caso (promedio mínimo 8).
2. Acta de nacimiento.

B) Copia por duplicado, en tamaño carta, de los siguientes documentos:

1. Título de licenciatura y, en caso de poseerlo, también de grado.
2. Cédula profesional.
3. Curriculum vitae con fotografía.
4. Carta de exposición de motivos.
5. Constancia de posesión o traducción de idiomas extranjeros, según el programa solicitado, emitida por la UNAM.
6. Constancia de servicio docente (únicamente a los aspirantes a la maestría en Enseñanza Superior).

El candidato de habla no hispana, además del requisito anterior, deberá presentar constancia de dominio del español otorgada por el Centro de Enseñanza para Extranjeros (CEPE) de la UNAM.

### Legalización de documentos

Los aspirantes procedentes de instituciones extranjeras de educación superior deberán presentar sus títulos y certificados de estudios de licenciatura y de grado si fuere el caso, legalizados por los ministerios de Educación y de Relaciones Exteriores de su país, así como por el cónsul mexicano en el lugar de expedición. El acta de nacimiento deberá estar legalizada por el cónsul mexicano, con excepción de los que provengan de Brasil, Colombia, Estados Unidos y Canadá que requieren, además, legalización de notario público. Los documentos en idioma diferente al español deberán estar traducidos al español por un perito oficial.

### Confrontación de documentos

Los aspirantes que provengan de instituciones extranjeras deberán presentar original (es) de título (s), del 21 al 30 de noviembre de 1995 en la Coordinación General de Estudios de Posgrado, con el fin de que sea (n) confrontado (s) con las copias anteriormente entregadas.

### II INSCRIPCIONES

Los aspirantes, con excepción de los egresados de la carrera antecedente en la UNAM a la maestría de ingreso, deberán entrevistarse con el Asesor del Departamento correspondiente, en las fechas que oportunamente serán señaladas.

Todos los aspirantes deberán presentarse en la Sección Escolar de la División de Estudios de Posgrado del 7 al 11 de agosto para obtener formularios de inscripción y orden de pago para inscribirse.

### III INICIO DE CLASES: 14 de agosto de 1995.

Atentamente  
"Por mi Raza Hablará el Espíritu"  
Ciudad Universitaria, DF, a 5 de junio de 1995  
Doctora Paulette Dieterlen Struck  
Jefe de la División

Los planes de estudio establecen que el aspirante deberá presentar constancia de traducción de dos idiomas, a elegir entre inglés, francés, alemán, italiano, ruso y, para las maestrías en Geografía y Pedagogía, se considerará también el portugués. El segundo idioma requerido podrá ser acreditado durante el primer año de estudios. Para ingresar a la maestría en Literatura Comparada se requiere la posesión de un idioma extranjero y un alto nivel de comprensión de lectura de un segundo idioma.



## TELEVISIÓN

### DIRECCIÓN GENERAL DE TELEVISIÓN UNIVERSITARIA

Circuito Mario de la Cueva, CU, Coyoacán,  
04510, DF, 622-9303

- PRISMA UNIVERSITARIO, lunes 26 de junio, Canal 13, 11:30 h; Canal 11, 13 h; Canales 4 y 9, 24 h.
- TIEMPO DE FILMOTECA, por Felipe Gutiérrez, del 26 al 30 de junio, Canal 9, 0:30 h.
- CIENCIA HOY, martes 27 de junio, *Guayule e Imágenes de la naturaleza: tigrillo, margari-*

*na y SIDA: transfusión*, 18:30 h y, *Cápsulas de dinosaurios, Final del programa (entrega de premios de los concursos del mismo Mi primera experiencia con la ciencia y Cuento de ciencia ficción)*, sábado 1º de julio, 13 h. Canal 11. Programa de divulgación científica.

- LO MEJOR DE TV UNAM, vía satélite Morelos II, Canal 22 y, Solidaridad I, Canal 13, 18 h, lunes 26, martes 27, miércoles 28 y jueves 29 de junio.
- LO MEJOR DE TV UNAM, miércoles 28 de junio, y jueves 29 de junio, Canal 22, a las 24 h. Las mejores producciones de TV UNAM.
- CULTURA EN MOVIMIENTO, martes 27 de junio, Canal 13, 24 h; viernes 23 de junio, Canal 22, 19 h. Reportajes y entrevistas de los eventos culturales más importantes de la UNAM.
- PRESENCIA UNIVERSITARIA, viernes 30 de junio, Canal 13, 6:30 h. Notas cortas sobre el quehacer cotidiano de la UNAM.
- CON CIENCIA, viernes 30 de junio, Canal 7, a las 10 h; Canal 13, a las 11:30 h; Canal 11, a las 13 h y Canal 2, a las 13:30 h.

\* 50 por ciento de descuento a universitarios con credencial.

### Interesante labor de difusión fiscal en radio, realizada por la FCyA

La aplicación del IVA, las declaraciones fiscales, las deducciones y una amplia gama de preguntas más son las que se formulan al programa radial **Consultorio Fiscal**, emisión institucional de la Facultad de Contaduría y Administración por Radio UNAM.

En ese espacio radial el público presenta sus dudas acerca de las características de las normas impositivas y como se aplican a sus casos particulares.

Lo anterior tiene referencia con la publicación tanto de preguntas como las respuestas en la citada emisión en el número más reciente de la revista **Consultorio Fiscal**.

La publicación de la selección y el programa de radio están a cargo del contador Baltazar Feregrino, quien ofrece una muestra de la tarea desarrollada.

Como ejemplo presentamos la siguiente: "Tengo una empresa productora de chocolates ¿Estoy gravando en tasa cero a (o) la del 15%?. Es un producto destinado a la alimentación, que hasta el 31 de agosto de este año se encuentra sujeta a tasa cero".

Además de la anterior, el número 140 de **Consultorio Fiscal** ofrece a los lectores temas como *Reestructuración financiera con UDIs*, del CP Mario de Agüero Aguirre, y *Panorama de las UDIs*, del licenciado y contador público Jorge Santamaría García. También incluye notas y su agenda fiscal con lo más reciente en la materia.

## BOLSA DE TRABAJO

### SECRETARÍA DE ASUNTOS ESTUDIANTILES

- OFERTA NÚMERO 647. *Auditor*. De planta. Plazas: dos. Requisitos: titulado en la carrera de Contaduría, sexo indistinto, edad mínima de 25 a 30 años; experiencia de dos años en auditoría interna y repreción de estados financieros, disponibilidad para viajar en un 90%, excelente presentación. *Sueldo: N\$4,500.00 mensuales. Horario: tiempo completo.*
- OFERTA NÚMERO 648. *Abogado*. Plazas: una. Requisitos: pasante o titulado en la carrera de Derecho, edad de 25 a 30 años, sexo masculino; experiencia en gestor de cobranza, excelente presentación. *Sueldo: N\$4,500.00. Horario: tiempo completo.*
- OFERTA NÚMERO 651. *Químico analista*. De planta. Plazas: una. Requisitos: titulado en la carrera de Químico Farmacéutico Biólogo, edad mínima de 24 a 35 años, sexo indistinto, experiencia en desarrollo analítico, estudios de estabilidad y validación de métodos analíticos. Manejar el cromatógrafo de líquidos de gases disolutor automatizado, espectrofotómetro, manejo de Lotus, Flow, Word Perfect; excelente presentación. *Sueldo: A tratar. Horario: tiempo completo.*
- OFERTA NÚMERO 653. *Gerente de medios*. De planta. Plazas: una. Requisitos: titulado en la carrera de Ciencias de la Comunicación, edad mínima de 24 a 35 años, sexo indistinto; experiencia necesaria en investigaciones publicitarias para examinar la eficacia de los gastos de publicidad, diseño de anuncios, selección de medios, confección de diseños, conocimiento de medios electrónicos (radio y TV), producción y transmisión, clasificación y distribución de espacios y tomarlo en medios impresos; manejar los paquetes Corel Draw y Winword, excelente presentación. *Sueldo: A tratar. Horario: tiempo completo.*
- OFERTA NÚMERO 654. *Gerente de ventas*. De planta. Plazas una. Requisitos: titulado de la carrera de Administración (área mercadotecnia), edad mínima de 24 a 35 años, sexo indistinto; experiencia en organización de ventas, aplicación de técnicas de mercado, sistemas de precios, métodos de promoción de ventas, ventas especiales, entrenamiento y preparación de vendedores, etcétera. manejo de PC, experiencia en reclutamiento y selección de personal, excelente presentación. *Sueldo: A tratar. Horario: tiempo completo.*
- OFERTA NÚMERO 655. *Auxiliar contable bilingüe*. De planta. Plazas Una. Requisitos: pasante o titulado en la carrera de Contaduría, edad mínima de 23 a 30 años, sexo indistinto; experiencia no necesaria, dominio del idioma inglés en un 60%, excelente presentación. *Sueldo: N\$3,000.00 mensuales. Horario: tiempo completo.*
- OFERTA NÚMERO 659. *Investigador de mercados*. Plazas: una. Requisitos: titulado de la carrera de Ingeniero Químico, Ingeniero Industrial, Ingenie-

ro Mecánico, edad mínima de 25 a 40 años, sexo indistinto; experiencia mínima de tres años en investigación de mercados de material para construcción y/o reciclamiento de producción e investigación de mercado, excelente presentación. *Sueldo: N\$4,300.00. Horario: Tiempo completo.*

□ OFERTA NÚMERO 661. *Analista Financiero*. De planta. Plazas: una. Requisitos: titulado en la carrera de Contaduría, edad mínima de 25 a 30 años, sexo masculino; experiencia de tres años como mínimo en estados financieros, consolidación financiera y Bio, manejo de PC, Lotus, y Excel, buena presentación. *Sueldo: N\$5,000.00 mensuales. Horario: tiempo completo.*

□ OFERTA NÚMERO 662. *Jefe de seguridad e higiene*. De planta. Plazas: una. Requisitos: pasante o titulado en la carrera de Ingeniería Química, edad mínima de 25 a 28 años, sexo masculino; experiencia de un año en seguridad e higiene en em-

presas químicas farmacéuticas, disponibilidad para viajar, excelente presentación. *Sueldo: N\$4,000.00 mensuales. Horario: tiempo completo.*

□ OFERTA NÚMERO 663. *Corresponsal de comercio internacional*. Plazas: una. Requisitos: pasante o titulado en la carrera de Relaciones Internacionales, edad mínima de 22 a 30 años, sexo indistinto; experiencia de un año y medio en importación, exportación y aduanas, dominio del idioma inglés en un 90%, excelente presentación. *Sueldo: N\$1,880.00 mensuales. Horario: tiempo completo.*

A LOS INTERESADOS EN INSCRIBIRSE EN LA BOLSA UNIVERSITARIA DE TRABAJO SE LES RECUERDA QUE DEBEN PRESENTARSE EN CIUDAD UNIVERSITARIA, ZONA ADMINISTRATIVA EXTERIOR, EDIFICIO "D", PLANTA BAJA (A UN COSTADO DEL MUSEO DE LAS CIENCIAS, UNIVERSUM), CON UNA FOTOGRAFÍA TAMAÑO INFANTIL, COPIA DE SU CURRÍCULUM VITAE Y DE SU HISTORIA ACADÉMICA O TÍTULO. DE LUNES A VIERNES DE 9 A 14 Y DE 17 A 20 H.



## INVITACION

Dentro de los eventos que se realizarán en la Feria Metropolitana del Libro, la Universidad Nacional Autónoma de México, a través de la Oficina del Abogado General y la Dirección General de Estudios de Legislación Universitaria, presentará las obras que se han editado sobre legislación universitaria, el día 27 de junio de 1995, a las 12:00 horas, en las instalaciones de EXHIBIMEX, avenida Cuauhtémoc y Antonio M. Anza, en esta Ciudad.

ORGANIZAREMOS LA PUBLICACION

"DERECHOS Y OBLIGACIONES DE LOS ESTUDIANTES DE LA UNAM"

A LOS TREINTA PRIMEROS ASISTENTES

Instituto de Investigaciones Filológicas

velada literaria

**ULISES CRIOLLO CUMPLE 60 AÑOS**

con la participación de Emmanuel Carballo

miércoles 28 de junio, 19 horas. Aula 4 del Instituto de Investigaciones Filológicas, Circuito Mario de la Cueva, CU.

## SERVICIO SOCIAL

### PROGRAMA DE SERVICIO SOCIAL MULTIDISCIPLINARIO

- SERVICIO SOCIAL EN LAS ARTES,** Dependencia: Facultad de Filosofía y Letras. Clave: 95-12/021-3705. Carreras: licenciado en Literatura Dramática y Teatro, Composición Musical, Diseño Gráfico y Artes Visuales. Plazas: 7. *Prestaciones: opción y dirección de tesis.*
- RECUPERACIÓN ACADÉMICA,** Dependencia: CCH Naucalpan. Clave: 95-12/121-3710. Carreras: licenciado en Psicología, Pedagogía y Trabajo Social. Plazas: 6. *Prestaciones: opción a tesis.*
- DESARROLLO DE INDICADORES PARA PLANEACIÓN EDUCATIVA EN LA FACULTAD DE QUÍMICA,** Dependencia: Facultad de Química. Clave: 95-12/016-3739. Carreras: licenciado en Psicología, Pedagogía, Química, Química en Alimentos, Ingeniería Química y Químico Farmacéutico Biológico. Plazas: 7. *Prestaciones: opción a tesis.*
- APOYO TÉCNICO-ADMINISTRATIVO,** Dependencia: ENEP Acatlán. Clave: 95-12/020-3828. Carreras: licenciado en Diseño Gráfico, Arquitectura, Matemáticas Aplicadas y Computación y Actuaría. Plazas: 30. *Prestaciones: asesoría profesional.*
- LOS SUPERCONDUCTORES EN LA DOCENCIA,** Dependencia: Facultad de Ciencias, Departamento de Física, Laboratorio de Física Moderna. Clave: 95-12/012-3833. Carreras: licenciado en Informática, Comunicación Gráfica, Diseño Gráfico, Arquitectura, Matemáticas, Física, Ingeniero Mecánico Electricista, Ingeniero Civil, Ingeniero Químico e Ingeniero en Computación. Plazas: 10. *Prestaciones: asesoría profesional.*
- POBREZA Y POBREZA EXTREMA EN MÉXICO,** Dependencia: Facultad de Economía. Clave: 95-12/059-3580. Carreras: licenciado en Economía, Trabajo Social,

Sociología y Derecho. Plazas: 7. *Prestaciones: opción y dirección de tesis.*

- APOYO Y SERVICIOS CULTURALES A LA COMUNIDAD,** Dependencia: Unidad Académica del Ciclo de Bachillerato del CCH. Clave: 95-12/142-3613. Carreras: licenciado en Literatura Dramática y Teatro, Diseño Gráfico, Comunicación Gráfica y Artes Visuales. Plazas: 10. *Prestaciones: opción a tesis.*
- APOYO EN EL ÁREA FINANCIERA Y**

ADMINISTRATIVA, empleando sistemas computacionales, Dependencia: Facultad de Ingeniería, División de Estudios de Posgrado. Clave: 95-12/081-3656. Carreras: licenciado en Administración, Contaduría e Informática. Plazas: 12. *Prestaciones: opción a tesis.*

- APOYO A LA INVESTIGACIÓN INTERDISCIPLINARIA DE DESASTRES,** Dependencia: Instituto de Ingeniería. Clave: 95-12/081-3661. Carreras: licenciado en

Administración, Ciencias Políticas, Geografía, Psicología, Sociología, Informática, Ingeniería en Computación, Economía, Ingeniería Industrial, Bibliotecología, Ciencias de la Comunicación, Diseño Gráfico y Pedagogía. Plazas: 30. *Prestaciones: opción y dirección de tesis.*

- MOSAICO DE LA UNAM,** Dependencia: Coordinación de Asesores del Rector. Clave: 95-12/212-3641. Carreras: licenciado en



En el marco de la celebración del *Día Internacional de la Familia* y con el objeto de contribuir al conocimiento y la investigación de los fenómenos estructurales y emergentes que afectan la dinámica de las familias. Así como fomentar una cultura de respeto a los derechos y responsabilidades de los miembros que las integran y alentar la adopción de medidas concretas de participación comunitaria en proyectos y programas de interés social, el Sistema Nacional para el Desarrollo Integral de la Familia (DIF), la Universidad Autónoma Metropolitana-Azcapotzalco y el Programa Universitario de Estudios de Género de la Coordinación de Humanidades, UNAM

### CONVOCAN AL:

### PREMIO 1995

## DE INVESTIGACIÓN SOBRE LAS FAMILIAS Y FENÓMENOS SOCIALES EMERGENTES EN MÉXICO

### AREAS TEMATICAS

Políticas de asistencia social y bienestar del Estado mexicano

Salud, Alimentación y Nutrición, Educación y Vivienda en el entorno de las familias

Las familias como estructuras organizativas y productivas

Procesos de transformación social y los nuevos roles al interior de las familias

Desarrollo regional, flujos migratorios y globalización económica

Las familias, cultura, conductas sexuales y transformación de valores.

### BASES

#### Premios

**Primer Lugar:** Diploma y \$15,000.00 (quince mil nuevos pesos).

**Segundo lugar:** Diploma y \$10,000.00 (diez mil nuevos pesos.)

**Tercer lugar:** Diploma y \$5,000.00 (cinco mil nuevos pesos).

Los mejores trabajos que resulten del dictamen del jurado serán publicados en una obra colectiva.

#### Lugar y Fecha

Entregar directamente o remitir por correo certificado a: Sistema Nacional para el Desarrollo Integral de la Familia (DIF), Subdirección General de Operación, en Av. Emiliano Zapata No. 340, Col. Sta. Cruz Atoyac, México D.F. C.P. 03300.

Fecha y hora límite de entrega: Jueves 31 de agosto de 1995 a las 20:00 horas.

#### Participantes

Podrá participar toda persona residente en el país que presente trabajos inéditos en lengua española realizados durante los dos años anteriores a la fecha de publicación de esta convocatoria.

#### Jurado

Estará integrado por distinguidos(as) investigadores(as) y expertos(as) en el área, el cual podrá declarar desiertos tanto el premio como las distinciones especiales y sus decisiones serán inapelables. En su momento, se darán a conocer los nombres del jurado, el lugar y fecha de la ceremonia de premiación.

#### Forma para la entrega de las investigaciones

El texto deberá tener una extensión máxima de 60 cuartillas y deberá remitirlo obligatoriamente bajo un seudónimo, suprimiendo cualquier dato que identifique al autor(a). Anexar en un sobre cerrado (rotulado con el seudónimo utilizado) los datos necesarios para su identificación, en el que debe constar lo siguiente: seudónimo, título de la investigación, nombre completo del autor, domicilio, número telefónico y el curriculum vitae.

### Mayores informes: DIF

Subdirección General de Operación, Av. Emiliano Zapata No. 340, Col. Sta. Cruz Atoyac, México D.F. C.P. 03300. Tels: 629-23 63 y 64

**Solicite el folleto con las bases del Premio**

Diseño Gráfico y en Comunicación Gráfica. Plazas: 2. *Prestaciones: asesoría profesional.*

□ ATENCIÓN BIBLIOTECARIA DIFUSIÓN CULTURAL, Dependencia: Instituto Cultural Helénico, AC. Clave: 95-08/438-3520. Carreras: licenciado en Bibliotecología, Historia, Filosofía, Ciencias de la Comunicación y Administración de Empresas. Plazas: 10. *Prestaciones: opción a tesis.*

□ SERVICIO SOCIAL UNIVERSITARIO, Dependencia: Alianza Latinoamericana para la Cultura, AC. Clave: 95-06/474-3566. Carreras: licenciado en Periodismo y Comunicación, Relaciones Internacionales, Sociología, Economía, Pedagogía, Derecho e Ingeniero en Computación. Pla-

zas; 55. *Prestaciones: opción a tesis.*

□ PRODUCCIÓN DE MEDIOS GRÁFICOS DE APOYO A LA PRESIDENCIA Y DIRECCIÓN DE ECOLOGÍA, Dependencia: CONCAMIN. Clave: 95-08/300-3568. Carreras: licenciado en Diseño Gráfico, Comunicación Gráfica y Artes Visuales. Plazas: 6. *Prestaciones: opción y dirección de tesis y apoyo económico.*

□ ADMINISTRACIÓN Y APOYO TÉCNICO, Dependencia: Secretaría de Trabajo y Previsión Social. Clave: 95-02/002-3620. Carreras: licenciado en Administración, Contaduría, Administración Pública, Informática, Psicología, Sociología, Derecho y Economía, e Ingeniero en Computación y Actuaría. Plazas: 30.

*Prestaciones: asesoría profesional.*

□ MEDICIÓN DE RIESGOS Y CAPITALIZACIÓN, Dependencia: Comisión Nacional Bancaria. Clave: 95-03/032-3670. Carreras: licenciado en Economía, Administración, Actuaría y Ciencias Políticas. Plazas: 16. *Prestaciones: apoyo económico.*

□ ANÁLISIS ESPECÍFICO DE LOS SISTEMAS DE BIENES INMUEBLES Y DE CONTROL Y SEGUIMIENTO DE OBRAS, Dependencia: Secretaría de Agricultura, Ganadería y Desarrollo Rural. Clave: 95-02/042-3706. Carreras: licenciado en Informática, Actuaría, Administración, Matemáticas Aplicadas y Computación e Ingeniería en Computación. Plazas: 12. *Prestaciones: asesoría profesional.*

□ RESTAURACIÓN DE MONUMENTOS, Dependencia: Secretaría de Educación Pública. Clave: 95-02/007-3718. Carreras: licenciado en Contaduría, Administración, Arquitectura, Ingeniero Civil y Computación. Plazas: 50. *Prestaciones: asesoría profesional.*

□ PROGRAMA DE ORIENTACIÓN Y ATENCIÓN A LA CIUDADANÍA, Dependencia: Asamblea de Representantes del DF. Clave: 95-11/048-3748. Carreras: licenciado en Administración Pública, Sociología, Ciencias Políticas y Ciencias de la Comunicación. Plazas: 16. *Prestaciones: opción a tesis y apoyo económico.*

□ ENCUESTA, EDICIÓN Y DISEÑO, Dependencia: Procuraduría Agraria. Clave: 95-02/038-3772. Carreras: licenciado en Ciencias de la Comunicación, Periodismo y Comunicación y Letras Hispánicas. Plazas: 6. *Prestaciones: apoyo económico.*

□ APOYO A LAS ACTIVIDADES DE INVESTIGACIÓN Y ADMINISTRACIÓN, PARA LA CONSERVACIÓN Y DESARROLLO TÉCNICO DE PRODUCTOS PESQUEROS, Dependencia: Secretaría de Medio Ambiente, Recursos Naturales y Pesca, Instituto Nacional de Pesca. Clave: 95-02/044-3786. Carreras: Ingeniería Química, Medicina

Veterinaria y Zootecnia, Biología e Ingeniero en Alimentos. Plazas: 10. *Prestaciones: opción a tesis.*

□ PROGRAMA DE ORIENTACIÓN DE BARANDILLA, Dependencia: Procuraduría General de Justicia del Distrito Federal. Clave: 95-01/055-3673. Carreras: licenciado en Derecho, Psicología, Trabajo Social y Sociología. Plazas: 125. *Prestaciones: opción a tesis.*

□ FORMACIÓN DE INSTRUCTORES EN PROTECCIÓN CIVIL, Dependencia: Gobierno del Distrito Federal. Clave: 95-01/001-3677. Carreras: licenciado en Sociología, Psicología, Pedagogía, Trabajo Social y Bibliotecología, e Ingeniero en Computación. Plazas: 22. *Prestaciones: opción a tesis.*

□ PROCURADURÍA DE LOS RECURSOS NATURALES, Dependencia: Procuraduría Federal de Protección al Ambiente. Clave: 95-11/183-3690. Carreras: licenciado en Sociología, Informática, Derecho, Psicología, Ciencias de la Comunicación, Relaciones Internacionales y Ciencias Políticas y Sociales, Química y Biología. Plazas: 40. *Prestaciones: opción a tesis.*

INFORMES EN LA UNIDAD RESPONSABLE DEL SERVICIO SOCIAL DE TU FACULTAD O ESCUELA O BIEN EN LAS OFICINAS DEL PROGRAMA DEL SERVICIO SOCIAL MULTIDISCIPLINARIO, UBICADAS ENTRE LAS FACULTADES DE INGENIERÍA Y ARQUITECTURA, 622-0435.

agenda

AGENDA, SUPLEMENTO DE GACETA UNAM, APARECE PUBLICADA LOS LUNES POR LA DIRECCIÓN GENERAL DE INFORMACIÓN. OFICINAS: PRIMER PISO DEL EDIFICIO UBICADO EN EL COSTADO NORTE DE LA TORRE II DE HUMANIDADES. TELÉFONOS: 623-0420 Y 0401, FAX 623-0402. PUBLICIDAD AL 687-9403 Y 639-9607.

## El Laboratorio de Ecología y Sistemática de Microatrópodos de la Facultad de Ciencias,

Invita a la Conferencia

### "Evolución de la Fauna Cavernícola"



Dr. Kenneth A. Christiansen  
(Grinnell College, Iowa)

El viernes 30 de Junio de 1995  
a las 12:00 hrs, en el Aula Magna I

Facultad de Ciencias, UNAM.

# computación

## cursos de

La Secretaría de Servicios Académicos a través de la Dirección General de Servicios de Cómputo Académico  
INVITAN

### PROGRAMA DE ACTUALIZACIÓN EN CÓMPUTO

curso	horario
Sistema operativo MS-DOS	8-10
Sistema operativo UNIX	10-12
Admon. del sistema operativo UNIX	17-19
WINDOWS	19-21
WORDPERFECT en WINDOWS	10-12 y 12-14
VENTURA en WINDOWS	17-19
LOTUS 123 en WINDOWS	19-21
Introd. a las bases de datos (10 horas)	10-12
FOX PRO para WINDOWS	19-21
STORYBOARD LIVE	8-10
AUTOCAD (2 D)	8-10

### CURSOS DGSCA - CU

curso	horario
MICROSTATION	10-12
Introd. a las comunicaciones de datos	8-10
WINDOWS WORKS GROUPS	19-21
SYBASE administración *	18-20
Programación de clientes con SYBASE *	18-20
FOX PRO para WINDOWS *	8-10
MOSAIC / NETSCAPE avanzado *	8-10
<b>Inscripción: 26 al 29 de jun.</b>	
<b>Duración: 3 al 14 de jul.</b>	
* Estos cursos se imparten en el aula de la Dirección de Cómputo para la Administración Académica. (Edificio IIMAS).	

### CÓMPUTO INFANTIL

Taller de comput. para pequeños	10-11:30
Elab. de un cuento con STORYBOARD	10-12
Taller de redacción utilizando WORD para WINDOWS	12-14
Elab. de dibujos con ANIMATOR	12-14
<b>Inscripción: 26 de jun. al 14 de jul.</b>	
<b>Duración: 7 al 18 de ago.</b>	

Informes e inscripciones: en la Dirección General de Servicios de Cómputo Académico, Ciudad Universitaria, de lunes a jueves de 9:00 a 14:00 y 16:00 a 18:00 horas, o a los teléfonos 622 85 02 y 622 85 10. CUPO LIMITADO.

### PROGRAMA DE ACTUALIZACIÓN EN CÓMPUTO

curso	horario
WORD en WINDOWS	17-19
EXCEL	7-9
QUATTRO PRO en WINDOWS	15-17
POWER POINT	7-9
HARVARD GRAPHICS en WINDOWS	17-19
COREL DRAW	7-9
WORDPERFECT	7-9
LOTUS 123	9-11
DBASE III PLUS comandos	9-11
PARADOX	17-19
AUTOCAD	19-21
<b>Duración: 3 al 14 de jul.</b>	

### CURSOS DGSCA - Centro Nuevo León

curso	horario
Taller Computacional de Calcula y Derive para profesores	11-13
<b>Duración: 26 de jun. al 7 de jul.</b>	
<b>CÓMPUTO INFANTIL</b>	
Elaboración de un cuento con STORYBOARD LIVE	10-12
Introducción a WINDOWS y a la aplicación PAINTBRUSH	12-14
<b>Inscripción: 10 al 21 de jul.</b>	
<b>Duración: 24 de jul. al 4 de ago.</b>	

### PROGRAMA DE CAPACITACIÓN PARA EL TRABAJO

Introd. a la computación y WORD	varios
<b>Duración: 24 de jul. al 11 de ago.</b>	

### MODULOS DE FORMACION EN CÓMPUTO Y COMPLEMENTO PROFESIONAL

Módulo básico de actualización en cómputo (Introd. a: la computación, MS-DOS, WINDOWS, WORD en WINDOWS Y EXCEL)	7-9 y 19-21
<b>Duración: 3 de jul. al 11 de ago.</b>	

Informes e inscripciones: dos semanas antes del inicio de cada curso, en avenida Nuevo León núm.167, Col. Condesa, de lunes a viernes, de 9:00 a 14:00 y de 16:00 a 19:00 horas, o a los teléfonos 553 34 35 y 553 95 25. CUPO LIMITADO.

### PROGRAMA DE ACTUALIZACIÓN EN CÓMPUTO

curso	horario
Introd. al sistema operativo UNIX	19-21
WINDOWS	15-17
WORDPERFECT en WINDOWS	10-12
EXCEL	17-19
PAGE MAKER	12-14
POWER POINT	8-10
VISUAL BASIC	10-12
WORD	10-12
LOTUS 123	15-17

### CURSOS DGSCA - Centro Mascarones

curso	horario
STORYBOARD LIVE	12-14
AUTOCAD	19-21
<b>Duración: 10 al 21 de jul.</b>	

### CAPACITACIÓN PARA EL TRABAJO

Introd. a la computación y WORD	varios
<b>Duración: 10 al 28 de jul.</b>	

### CURSOS SABATINOS

Introd. a la comput. y al uso de PC's	9-14
---------------------------------------	------

curso	horario
Módulo de introducción a la computación y WINDOWS	9-14
<b>Duración: 1º de jul. al 5 de ago.</b>	

### CÓMPUTO INFANTIL

Taller de Cuentos con LOGO	10-12
Elaboración de un cuento con STORYBOARD LIVE	12-14
<b>Inscripción: 10 al 21 de jul.</b>	
<b>Duración: 24 de jul. al 4 de ago.</b>	

Informes e inscripciones: dos semanas antes del inicio de cada curso, en Ribera de San Cosme núm. 71, Col. Santa María la Ribera, de lunes a jueves de 9:00 a 15:00 y de 17:00 a 19:00 horas, o a los teléfonos 535 58 46, 622 7959 y 622 7958. CUPO LIMITADO.

# ESCUELA DE

## Teoría de Muchos Cuerpos

del 26 de junio al 25 de agosto, 1995

### PROGRAMA\*:

• Prof. Michael Thorpe (Michigan State Univ., USA)	"Excitaciones Elementales en Sólidos".	26-30 de junio
• Prof. Jorge V. José (Northeastern Univ., Boston, USA)	"Integrales de Feynman y Aplicaciones a Superconductividad"	3-7 de julio
• Prof. Marcos Moshinsky (Colegio Nacional, México)	"El Problema Relativista de Muchos Cuerpos: Preguntas y Respuestas".	10 de julio
• Prof. Rafael A. Barrio (Inst. de Física, UNAM, México)	"Métodos de Desacoplamiento para Funciones de Green".	11 de julio
• Prof. Carlos F. Bunge (Inst. de Física, UNAM, México)	"Cálculos de Estructuras Atómicas más allá de Hartree-Fock".	12-14 de julio
• Prof. Juan Carlos D'Ólivo (Inst. de Cs. Nucleares, UNAM, México)	"Diagramas de Feynman y Funciones de Green".	7-11 de agosto
• Prof. Carlos Balseiro (Inst. Balseiro, Bariloche, Argentina)	"Magnetismo y Superconductividad".	14-18 de agosto
• Prof. Michel Avignon (CNRS-LEPES, Grenoble, Francia)	"Modelo de Hubbard y Técnica de Bosones Esclavos".	21-25 de agosto

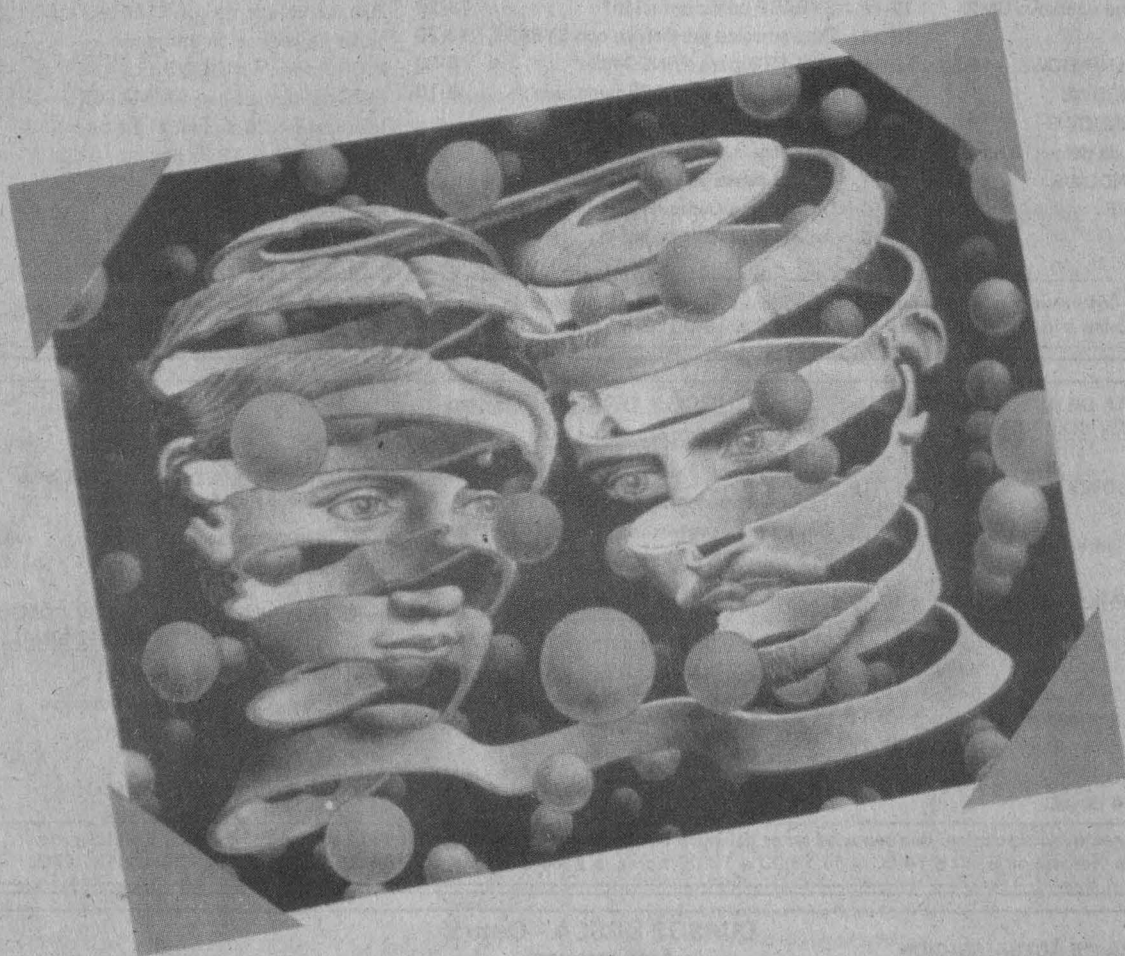

#### Información General:

La escuela está dirigida a estudiantes del posgrado de Física y afines con conocimientos básicos de Mecánica Cuántica y Estado Sólido. El evento se realizará en las instalaciones del Instituto de Investigaciones en Materiales de la UNAM. Los cursos serán generalmente de 2 horas diarias durante una semana y comenzarán a las 11 a.m. (favor de confirmar vía telefónica al 6224624 o 26).

#### Comité Organizador:

Dr. Chumin Wang, Dra. Marcela Beltrán y Dr. Oracio Navarro

\*Vacaciones de la UNAM del 17 de julio al 4 de agosto de 1995

#### Registro:

El evento es **gratuito** con un cupo limitado de alumnos. Se otorgará constancia con valor curricular. El Registro deberá realizarse antes del 23 de junio de 1995 vía electrónica: [mbeltran@servidor.unam.mx](mailto:mbeltran@servidor.unam.mx), Fax: 52(5)6224623, vía telefónica al 52(5)6224626, al 6224624, o bien directamente en las instalaciones del Instituto de Investigaciones en Materiales, UNAM.

#### Patrocinador:

Coordinación General de Estudios de Posgrado, UNAM.  
Instituto de Investigaciones en Materiales, UNAM.

V  
E  
R  
A  
N  
O

